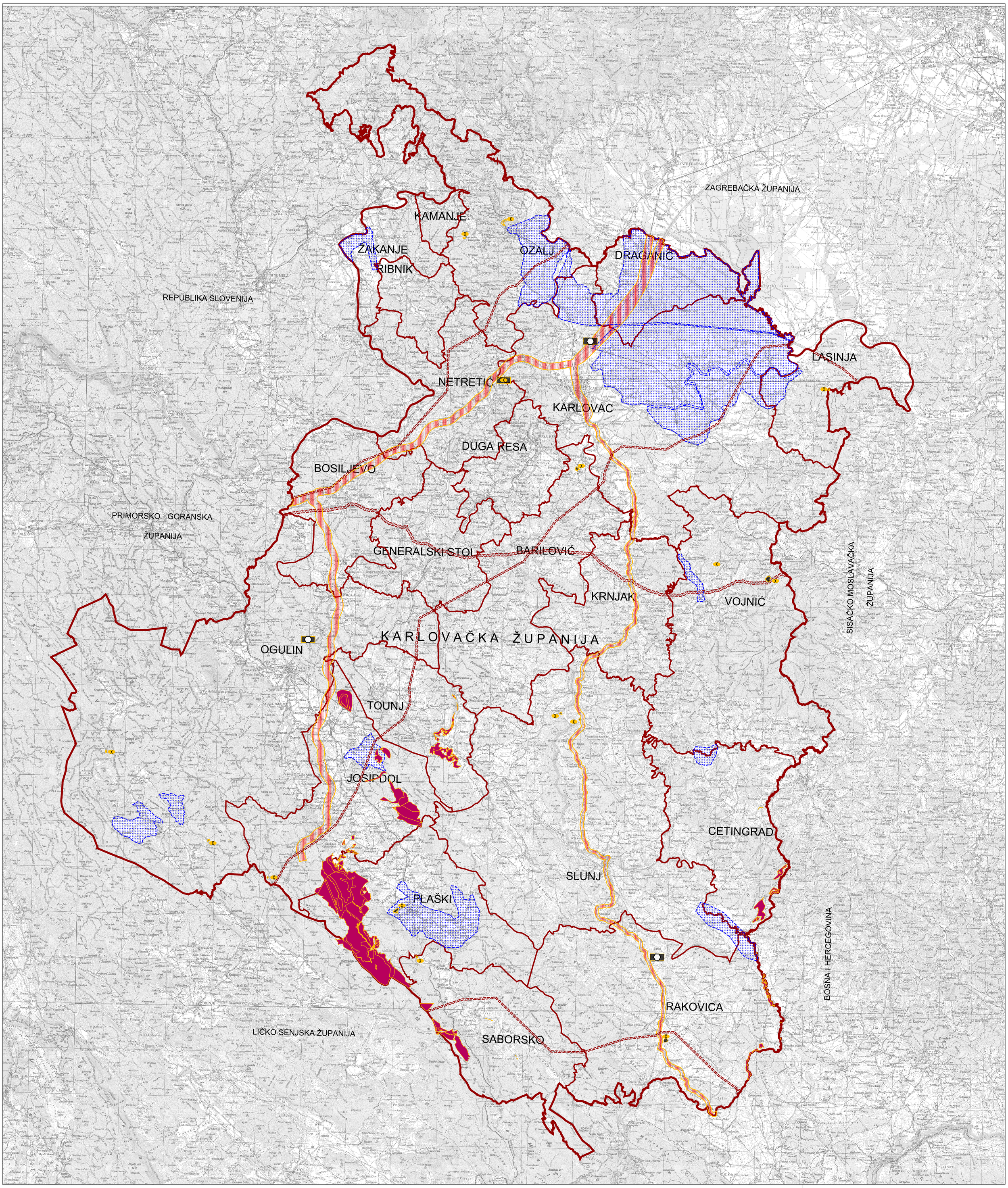

3.3. Sanacija

TUMAČ PLANSKOG ZNAKOVLJA

GRANICE

TERITORIJALNE I STATISTIČKE GRANICE

- DRŽAVNA GRANICA
- ŽUPANIJSKA GRANICA
- OPĆINSKA / GRADSKA GRANICA

UVJETI KORIŠTENJA I ZAŠTITE PROSTORA

PODRUČJA PRIMJENE POSEBNIH MJERA UREĐENJA I ZAŠTITE

UREĐENJE ZEMLJIŠTA

- HIDROMELIORACIJA
- OBLIKOVANJE ZEMLJIŠTA UZ INFRASTRUKTURNE KORIDORE

ZAŠTITA POSEBNIH VRIJEDNOSTI I OBILJEŽJA

- PODRUČJE UGROŽENO BUKOM
- ODLAGALIŠTA OTPADA U POSTUPKU SANACIJE S NASTAVKOM RADA DO ZATVARANJA PUŠTANJEM U RAD RCGO
- NAPUŠTENO EKSPLOATACIJSKO POLJE - SANACIJA
- PODRUČJA CJELINE I DIJELOVI UGROŽENOG OKOLIŠA - MINSKI SUMNJIVA PODRUČJA

S

4 km²
1 km²
MJ 1:100 000
0 1 2 5 10 km

KARLOVAČKA ŽUPANIJA

Naziv prostornog plana:

PROSTORNI PLAN KARLOVAČKE ŽUPANIJE

ELABORAT PROČIŠĆENOG TEKSTA ODREDBI ZA PROVEDBU I GRAFIČKOG DIJELA PLANA NAKON VII. IZMJENA I DOPUNA

(Glasnik Karlovačke županije, broj 26/01, 33/01-ispr., 36/08-pročišćeni tekst, 56/13, 07/14-ispr., 50b/14, 6c/17, 29c/17-pročišćeni tekst, 8a/18, 19/18 - pročišćeni tekst, 57c/22, 10/23 - pročišćeni tekst, 29/25 i 44c/25 - pročišćeni tekst)

Naziv kartografskog prikaza: UVJETI KORIŠTENJA I ZAŠTITE PROSTORA PODRUČJA PRIMJENE POSEBNIH MJERA I ZAŠTITE

Broj kartografskog prikaza: 3.3

Mjerilo kartografskog prikaza: 1 : 100.000

Suglasnost prema članku 108. Zakona o prostornom uređenju (NN 153/13, 65/17, 114/18, 39/19, 98/19 i 67/23):
KLASA:350-02/25-14/19,
URBROJ:531-06-1-25-6 od 30.06.2025. godine

Nositelj izrade Elaborata:
KARLOVAČKA ŽUPANIJA
Upravni odjel za graditeljstvo i okoliš
Službenica ovlaštena za privremeno obavljanje poslova pročelnice:
Silvia Ilijanić Ferenčić, mag.geol.
(ime, prezime i potpis)

Pravna osoba koja je izradila Elaborat:
JAVNA USTANOVA
ZAVOD ZA PROSTORNO UREĐENJE KARLOVAČKE ŽUPANIJE
Jurja Križanića 11, 47 000 Karlovac

Pečat tijela / pravne osobe koja je izradila Elaborat:

Odgovorna osoba:
Slađana Fumić, dipl. iur.
(ime, prezime i potpis)

Koordinator Elaborata: (Odgovorni voditelj):
Marinko Maradin, dipl. ing. arh.
(ime, prezime i potpis)

Stručni tim u izradi Elaborata:
Marinko Maradin, dipl.ing.arh.
Slađana Fumić, dipl.iur.
Tatjana Basar, dipl.ing.arh. (od 1.12.2024. do 17.9.2025.)
Dušan Milković, stroj.teh.
Darija Šenk, mag.ing.aedif (od 26.11.2024.)
Gordan Maćek, dimp.ing.prom. (do 30.11.2024.)
Vilma Stopfer, mag.ing.prosp.arch. (do 30.11.2024.)
Vlatka Borota, dipl.ing.arh. (do 1.12.2023.)

Pečat predstavničkog tijela:

Predsjednik Odbora za Statut i Poslovnik:
Vjekoslav Bitunjac, dipl.iur.
(ime, prezime i potpis)

Istovjetnost ovog prostornog plana s izvornikom ovjerava:
(ime, prezime i potpis)

Pečat nadležnog tijela: