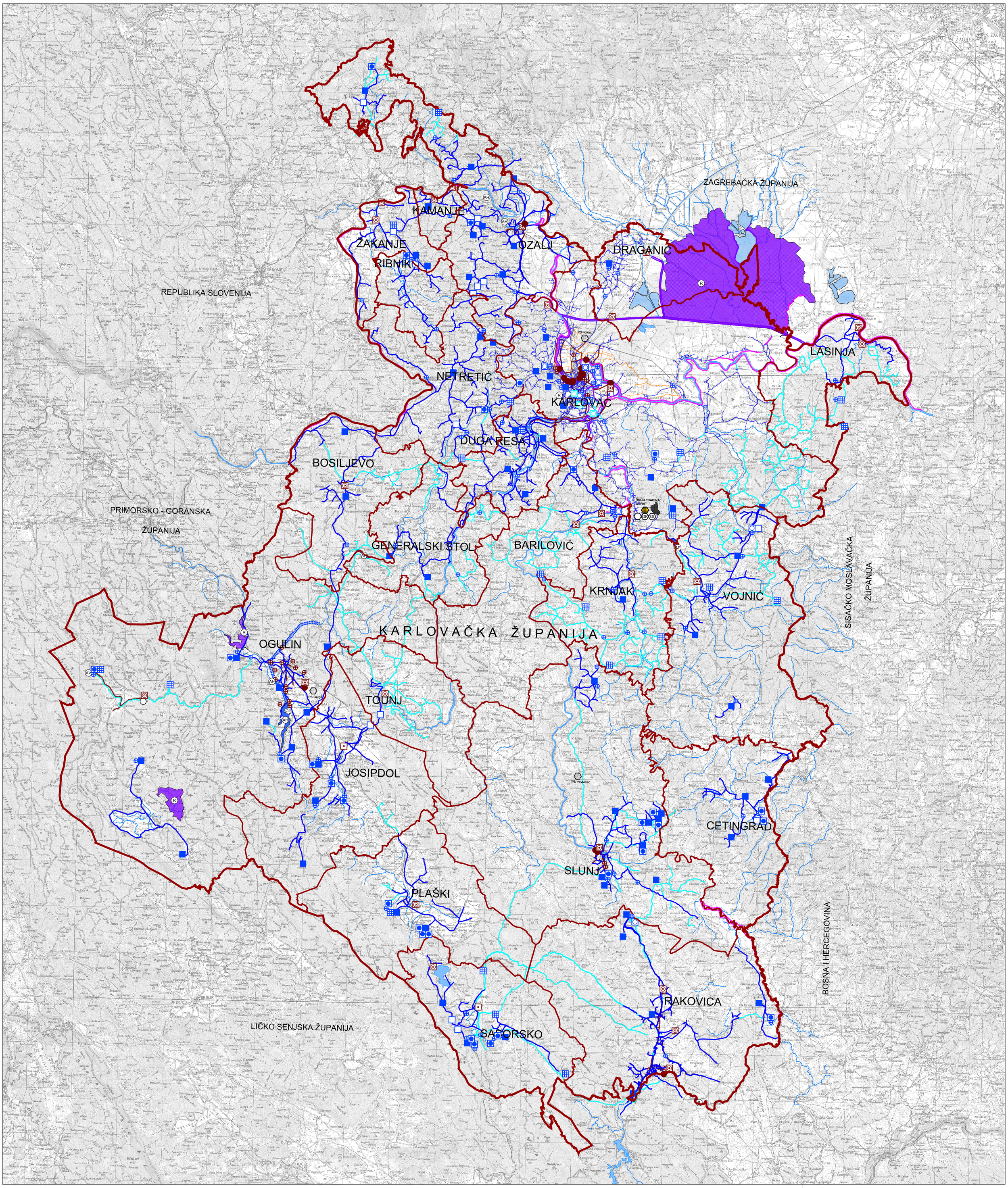

2.2. Vodnogospodarstvo

TUMAČ PLANSKOG ZNAKOVLJA

GRANICE

TERITORIJALNE I STATISTIČKE GRANICE

- DRŽAVNA GRANICA
- ŽUPANIJSKA GRANICA
- OPĆINSKA / GRADSKA GRANICA

INFRASTRUKTURNI SUSTAVI I MREŽE

VODNOGOSPODARSKI SUSTAV

KORIŠTENJE VODA

VODOOPSKRBA

POSTOJEĆE	PLANIRANO	
●		VODOZAHVAT / VODOCRPILIŠTE (POVRŠINSKO)
○	○	VODOZAHVAT / VODOCRPILIŠTE (PODZEMNO)
■	▦	VODOSPREMA
□		VODNA KOMORA
⊕	⊕	CRPNA STANICA
—	—	MAGISTRALNI VODOOPSKRBNI CJEVOVOD

ODVODNJA OTPADNIH VODA

POSTOJEĆE	PLANIRANO	
⊙	⊙	UREĐAJ ZA PROČIŠĆAVANJE
●	○	ISPUST OTPADNIH VODA
⊕		PRECRPNA STANICA
—	—	GLAVNI ODVODNI KANAL (KOLEKTOR)

OBRADA, SKLADIŠTENJE I ODLAGANJE OTPADA

PLANIRANO	
■	REGIONALNI CENTAR GOSPODARENJA OTPADOM BABINA GORA (RCGO BG)
⬡	građevina za obradu komunalnog otpada
OK	odlagalište komunalnog i inertnog otpada OK - KOMUNALNI OTPAD, OI - INERTNI OTPAD
	kazeta za zbrinjavanje azbesta
▦	mjesto prikupljanja i privremeno skladištenje opasnog otpada, u svrhu prijevoza na oporabu ili zbrinjavanje
	PRETOVARNA STANICA
⬡	mjesto prikupljanja i privremeno skladištenje neopasnog i opasnog otpada, u svrhu prijevoza na oporabu ili zbrinjavanje

KORIŠTENJE VODA

POSTOJEĆE	PLANIRANO	
		RIJEKE I DRUGE VODENE POVRŠINE
		MANJE RIJEKE, POTOCI I DRUGI VODOTOCI
		RIBNJAK
AH		AKUMULACIJA AH - za hidroelektranu, AP - za obranu od poplava, AV - za vodoopskrbu
		AKUMULACIJA HIDROELEKTRANE - DOVODNI TUNEL "Sabljaki - Gojak"
R		RETENCIJA ZA OBRANU OD POPLAVA
—	—	ZAŠTITNE VODNE GRAĐEVINE (NASIP / ZID)
	—	KANAL OBORINSKE ODVODNJE

S

MJ 1:100 000

4 km²
1 km²
0 1 2 5 10 km

KARLOVAČKA ŽUPANIJA

Naziv prostornog plana:

PROSTORNI PLAN KARLOVAČKE ŽUPANIJE

ELABORAT PROČIŠĆENOG TEKSTA ODREDBI ZA PROVEDBU I GRAFIČKOG DIJELA PLANA NAKON VII. IZMJENA I DOPUNA

(Glasnik Karlovačke županije, broj 26/01, 33/01-ispr., 36/08-pročišćeni tekst, 56/13, 07/14-ispr., 50b/14, 6c/17, 29c/17-pročišćeni tekst, 8a/18, 19/18 - pročišćeni tekst, 57c/22, 10/23 - pročišćeni tekst, 29/25 i 44c/25 - pročišćeni tekst)

Naziv kartografskog prikaza:

INFRASTRUKTURNI SUSTAVI I MREŽE
VODNOGOSPODARSKI SUSTAV

Broj kartografskog prikaza:	Mjerilo kartografskog prikaza:
2.2	1 : 100.000

Suglasnost prema članku 108. Zakona o prostornom uređenju (NN 153/13, 65/17, 114/18, 39/19, 98/19 i 67/23):

KLASA:350-02/25-14/19,
URBROJ:531-06-1-25-6 od 30.06.2025. godine

Nositelj izrade Elaborata:

KARLOVAČKA ŽUPANIJA
Upravni odjel za graditeljstvo i okoliš
Službenica ovlaštena za privremeno obavljanje poslova pročelnice:
Silvia Ilijanić Ferenčić, mag.geol.

(ime, prezime i potpis)

Pravna osoba koja je izradila Elaborat:

JAVNA USTANOVA
ZAVOD ZA PROSTORNO UREĐENJE KARLOVAČKE ŽUPANIJE
Jurja Križanića 11, 47 000 Karlovac

Pečat tijela / pravne osobe koja je izradila Elaborat:

Odgovorna osoba:

Slađana Fumić, dipl. iur.

(ime, prezime i potpis)

Koordinator Elaborata: (Odgovorni voditelj):

Marinko Maradin, dipl. ing. arh.

(ime, prezime i potpis)

Stručni tim u izradi Elaborata:

Marinko Maradin, dipl.ing.arh.
Slađana Fumić, dipl.iur.
Tatjana Basar, dipl.ing.arh. (od 1.12.2024. do 17.9.2025.)
Dušan Milković, stroj.teh.
Darija Šenk, mag.ing.aedif (od 26.11.2024.)
Gordan Maček, dimp.ing.prom. (do 30.11.2024.)
Vilma Stopfer, mag.ing.prosp.arch. (do 30.11.2024.)
Vlatka Borota, dipl.ing.arh. (do 1.12.2023.)

Pečat predstavničkog tijela:

Predsjednik Odbora za Statut i Poslovnik:

Vjekoslav Bitunjac, dipl.iur.

(ime, prezime i potpis)

Istovjetnost ovog prostornog plana s izvornikom ovjerava:

(ime, prezime i potpis)

Pečat nadležnog tijela: