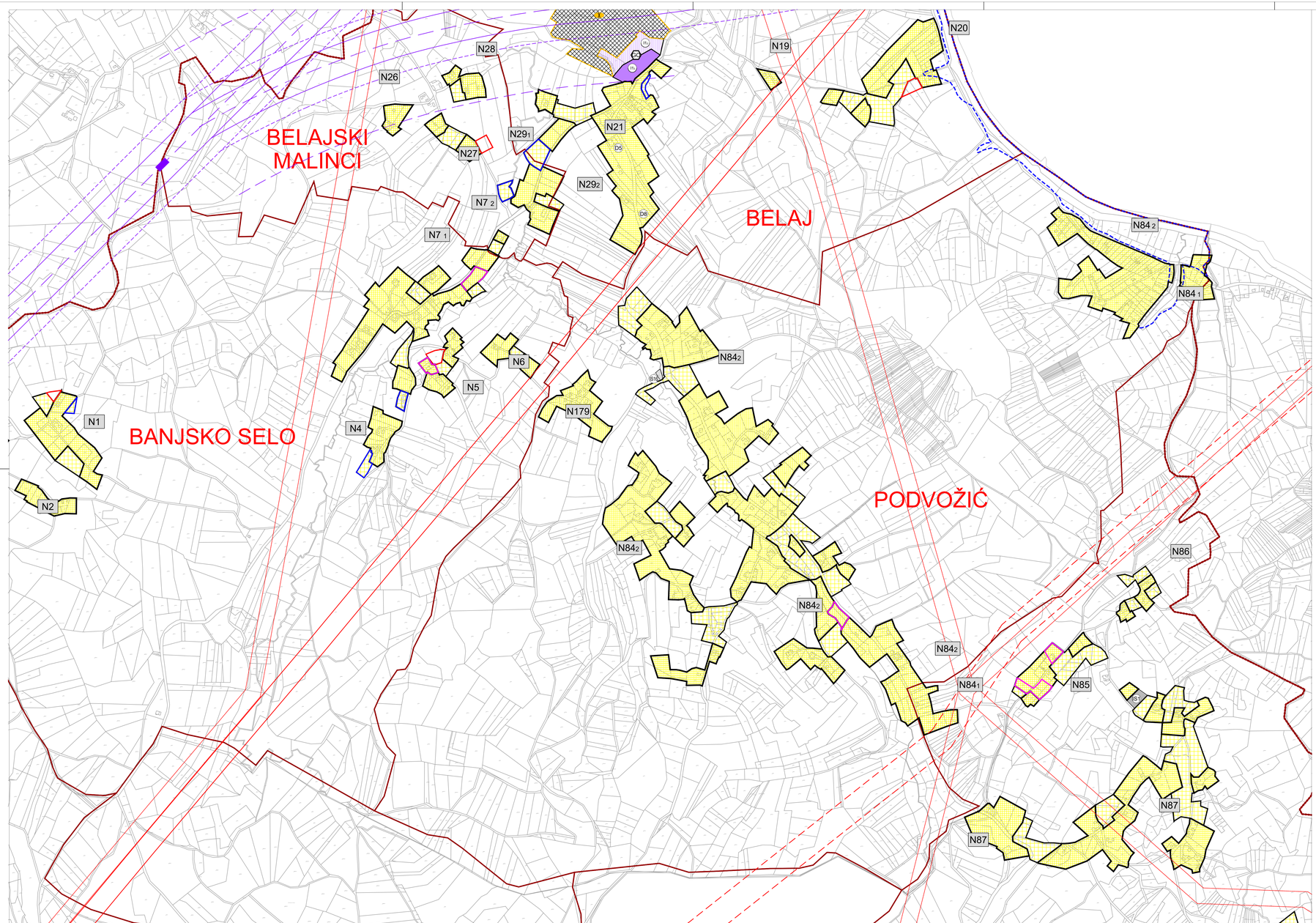

TUMAČ ZNAKOVLJA:

GRANICE

TERITORIJALNE I STATISTIČKE GRANICE

- OPĆINSKA GRANICA/OBUHVAT PPUO/ PRUEDLOG IZMJENE OPĆINSKE GRANICE
- GRANICA NASELJA

OSTALE GRANICE

- GRANICA UPU-a
- GRAĐEVINSKO PODRUČJE - IZGRAĐENI DIO
- GRAĐEVINSKO PODRUČJE - NEIZGRAĐENI DIO

PROSTORI/POVRŠINE ZA RAZVOJ I UREĐENJE

GRAĐEVINSKO PODRUČJE NASELJA

- IZGRAĐENI DIO GRAĐEVINSKOG PODRUČJA NASELJA
- NEIZGRAĐENI UREĐENI DIO GRAĐEVINSKOG PODRUČJA NASELJA

POVRŠINE IZVAN NASELJA

PREC. PLAN

- I (I) — GOSPODARSKA NAMJENA-PROIZVODNA
  I1 pretežito industrijska
- (K) — GOSPODARSKA NAMJENA-POSLOVNA
  K3 komunalno servisna
- M (M) — GOSPODARSKA NAMJENA
  M4 pretežito poljoprivredna gospodarstva
- (T) — GOSPODARSKA NAMJENA-UGOSTITELJSKO TURISTIČKA
  T2 naselje, T3 kamp, T4 zdravstveni turizam, T5 kamp odmorište, T6 edukacija
- E (E) — POVRŠINA ZA ISKORIŠTAVANJE MINERALNIH SIROVINA
  E3 kamenolom
- N — POSEBNA NAMJENA
- (R) — SPORTSKO REKREACIJSKA NAMJENA
  R1 sportsko-rekreacijski centar, R2 rekreacija, R3 kupalište-uređena plaža
- D (D) — JAVNA I DRUŠTVENA NAMJENA
  D2 dom umirovljenika, D3 ambulanta, dom zdravlja, D4 vrtić, D5 osnovna škola, D8 crkva
- GROBLJE
- OZNAKA GROBLJA
- IS (IS) — POVRŠINE INFRASTRUKTURNIH SUSTAVA
  IS1 vodosprema Martinščak sa crpnom stanicom
  IS2 elektrostanica Petaki
  IS3 vodocrpilište sa crpnom stanicom "Petaki",
  IS4 crpna stanica Malić,
  IS5 crpna stanica Dobrinić brdo,
  IS6 vodosprema Logorište
  IS7 crpna stanica Logorište,
  IS8 uređaj za pročišćavanje otpadnih voda
  IS9 uređaj za pročišćavanje otpadnih voda
  IS10 uređaj za pročišćavanje otpadnih voda
  IS11 crpna stanica
  IS12 uređaj za pročišćavanje otpadnih voda
  IS13 uređaj za pročišćavanje otpadnih voda
  IS14 crpna stanica
  IS15 uređaj za pročišćavanje otpadnih voda
  IS16 uređaj za pročišćavanje otpadnih voda
  IS17 crpna stanica Belajske Poljice
  IS18 crpna stanica Belaj

OBRADA, SKLADIŠTENJE I ODLAGANJE OTPADA

- RECIKLAŽNO DVORIŠTE
- RECIKLAŽNO DVORIŠTE ZA GRAĐEVINSKI OTPAD

SANACIJA

- NAPUŠTENO EKSPLOATACIJSKO POLJE

INFRASTRUKTURNI SUSTAVI

- GRANICA KORIDORA PLINOVODA I NAFTOVODA (400 m)
- GRANICA KORIDORA ŽELJEZNIČKE PRUGE - DOPUNA
- GRANICA KORIDORA ŽELJEZNIČKE PRUGE - UKIDA SE
- GRANICA POSTOJEĆEG KORIDORA DALEKOVODA 220 kV (50m) - ISPRAVAK GREŠKE
- GRANICA PLANIRANOG KORIDORA DALEKOVODA 2X400 kV (60m) - DOPUNA
- GRANICA POPLAVNOG PODRUČJA
- STAJALIŠTE ŽELJEZNICE - DOPUNA
- CESTOVNI PRUELAZ U DVIJE RAZINE - DOPUNA
- GRANICA VES BARILOVIĆ/VES LUČICA - UKIDA SE

IZMJENE I DOPUNE

- IZMJENE I DOPUNE - PROŠIRENJE GRAĐEVINSKOG PODRUČJA NASELJA I POVRŠINA IZVAN NASELJA
- IZMJENE I DOPUNE - SMANJENJE GRAĐEVINSKOG PODRUČJA NASELJA I POVRŠINA IZVAN NASELJA
- IZMJENE I DOPUNE - PRENAMJENA NEIZGRAĐENOG DIJELA GRAĐEVINSKOG PODRUČJA NASELJA U IZGRAĐENI DIO
- IZMJENE I DOPUNE - UKIDANJE IZDVOJENOG GRAĐEVINSKOG PODRUČJA IZVAN NASELJA PREMA ZOPU; ČLANAK 43, STAVAK 6
- SE2 — SUNČANE ELEKTRANE LOKALNOG ZNAČAJA
- SE1 — SUNČANE ELEKTRANE SNAGE REGIONALNOG ZNAČAJA

KARLOVAČKA ŽUPANIJA

OPĆINA BARILOVIĆ

PROSTORNI PLAN UREĐENJA

V. IZMJENE I DOPUNE

GRAĐEVINSKA PODRUČJA NASELJA

Nositelj izrade: Karlovačka županija, Općina Barilović

Stručni izrađivač: d.o.o. za arhitekturu, projektiranje, savjetovanje, urbanizam i prostorno uređenje

LEGENDA:

TRENUTNI KARTOGRAFSKI PRIKAZ

OSTALI, NOVI KARTOGRAFSKI PRIKAZI

OSTALI, ZADRŽANI (3 lID) KARTOGRAFSKI PRIKAZI

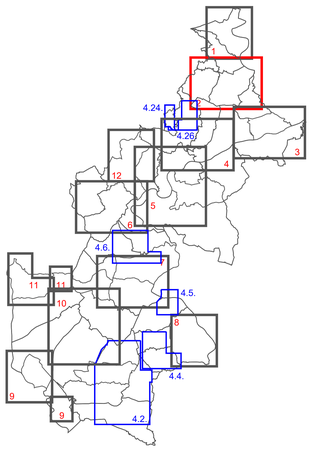

0 25 50 100 150 200 250 400 500 m

Grafička izrada: d.o.o. za arhitekturu, projektiranje, savjetovanje, urbanizam i prostorno uređenje

Karlovac, Svibanj 2025.

Županija/grad:	KARLOVAČKA ŽUPANIJA OPĆINA BARILOVIĆ
Naziv prostornog plana:	PROSTORNI PLAN UREĐENJA
Naziv kartografskog prikaza:	GRAĐEVINSKA PODRUČJA NASELJA BELAJSKI MALINCI, BELAJ, BANJSKO SELO, PODVOŽIĆ
Broj kartografskog prikaza: 4.2.	Mjerilo kartografskog prikaza: 1:5000
Odluka o izradi prostornog plana (službeni glasilo): Službeni glasnik Općine Barilović 2/21, 4/21, 2/22, 3/23	Odluka predstavničkog tijela o donošenju plana (službeni glasilo): Službeni glasnik Općine Barilović 4/25
Javna rasprava (datum objave): Večernji list, 10.03.2025.	Javni uvid oddan: 13.03.2025. - 21.03.2025.
Pečat tijela odgovornog za provođenje javne rasprave:	Odgovorna osoba za provođenje javne rasprave: IRENA MARINKOVIĆ IVANA ŽIVČIĆ FRKETIĆ, mag.oec. (ime, prezime i potpis)
Mišljenje na plan prema članku 107. Zakona o prostornom uređenju (NN 153/13, 65/17, 114/18, 39/19, 98/19, 67/23): Karlovačka županija, javna ustanova - Zavod za prostorno uređenje; KLASA: 350-02/24-02/10; URBROJ: 2133-86-01-25-5; 8.travanj 2025.	
Pravna osoba/tijelo koje je izradilo plan:	ADF d.o.o., KARLOVAC, M. VRHOVCA 9
Pečat pravne osoba/tijela koje je izradilo plan:	Odgovorna osoba: VLADIMIR PETROVIĆ, d.i.a. (ime, prezime i potpis)
Odgovorni voditelj:	BRANKICA PETROVIĆ, d.i.a.
Stručni tim u izradi plana: 1. Brankica Petrović, d.i.a. 2. Vladimir Petrović, d.i.a. 3. Ante Furlan, mag.ing.arh.et urb. 4. 5. 6. 7. 8. 9. 10. 11. 12.	Potpis stručnog tima: Brankica Petrović Datum: 2025.08.15 11:14:01 +02'00'
Pečat predstavničkog tijela:	Predsjednik/ca predstavničkog tijela: Miroslav Marčac (ime, prezime i potpis)
Istovjetnost ovog prostornog plana s izvornikom ovjeravam: (ime, prezime i potpis)	Pečat nadležnog tijela: