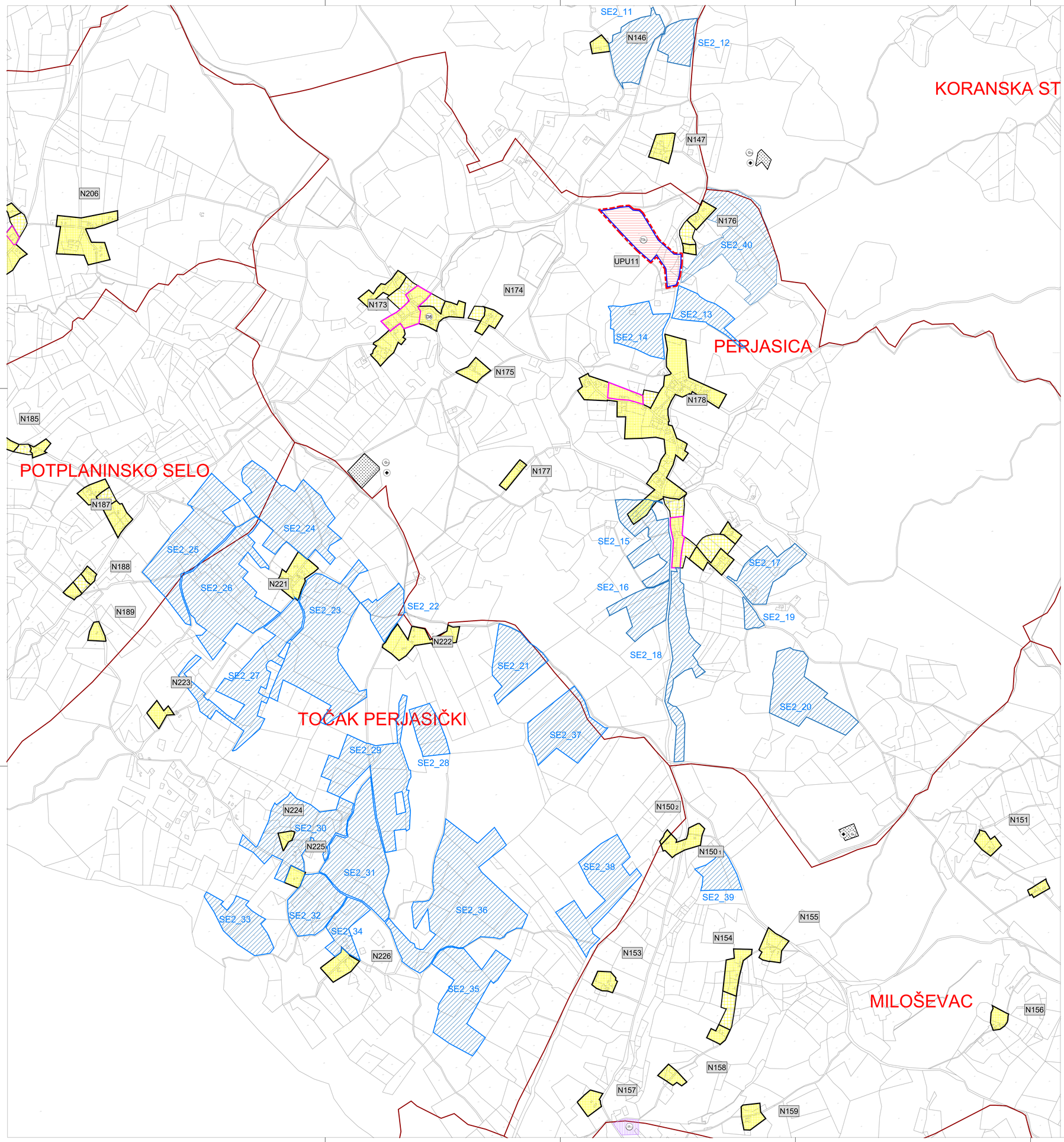

TUMAČ ZNAKOVLJA:

GRANICE

TERITORIJALNE I STATISTIČKE GRANICE

- OPĆINSKA GRANICA/OBUHVAT PPUO/ PRIJEDLOG IZMJENE OPĆINSKE GRANICE
- GRANICA NASELJA

OSTALE GRANICE

- GRANICA UPU-a
- GRAĐEVINSKO PODRUČJE - IZGRAĐENI DIO
- GRAĐEVINSKO PODRUČJE - NEIZGRAĐENI DIO

PROSTORI/POVRŠINE ZA RAZVOJ I UREĐENJE

GRAĐEVINSKO PODRUČJE NASELJA

- IZGRAĐENI DIO GRAĐEVINSKOG PODRUČJA NASELJA
- NEIZGRAĐENI UREĐENI DIO GRAĐEVINSKOG PODRUČJA NASELJA

POVRŠINE IZVAN NASELJA

- I / I — GOSPODARSKA NAMJENA-PROIZVODNA; I1 pretežito industrijska
- K — GOSPODARSKA NAMJENA-POSLOVNA; K3 komunalno servisna
- M / M — GOSPODARSKA NAMJENA; M4 pretežito poljoprivredna gospodarstva
- T — GOSPODARSKA NAMJENA-UGOSTITELJSKO TURISTIČKA; T2 naselje, T3 kamp, T4 zdravstveni turizam, T5 kamp odmorište, T6 edukacija
- E / E — POVRŠINA ZA ISKORIŠTAVANJE MINERALNIH SIROVINA; E3 kamenolom
- N — POSEBNA NAMJENA
- R — SPORTSKO REKREACIJSKA NAMJENA; R1 sportsko-rekreacijski centar, R2 rekreacija, R3 kupalište-uređena plaža
- D / D — JAVNA I DRUŠTVENA NAMJENA; D2 dom umirovljenika, D3 ambulanta, dom zdravlja, D4 vrtić, D5 osnovna škola, D8 crkva
- GROBLJE
- G — OZNAKA GROBLJA
- IS / IS — POVRŠINE INFRASTRUKTURNIH SUSTAVA
  - IS1 vodosprema Martinšćak sa crpnom stanicom
  - IS2 elektrostanica Petaki
  - IS3 vodocrpilište sa crpnom stanicom "Petaki",
  - IS4 crpna stanica Maliti,
  - IS5 crpna stanica Dobrinić brdo,
  - IS6 vodosprema Logorište
  - IS7 crpna stanica Logorište,
  - IS8 uređaj za pročišćavanje otpadnih voda
  - IS9 uređaj za pročišćavanje otpadnih voda
  - IS10 uređaj za pročišćavanje otpadnih voda
  - IS11 crpna stanica
  - IS12 uređaj za pročišćavanje otpadnih voda
  - IS13 uređaj za pročišćavanje otpadnih voda
  - IS14 crpna stanica
  - IS15 uređaj za pročišćavanje otpadnih voda
  - IS16 uređaj za pročišćavanje otpadnih voda
  - IS17 crpna stanica Belajske Poljice
  - IS18 crpna stanica Belaj

OBRADA, SKLADIŠTENJE I ODLAGANJE OTPADA

- RD — RECIKLAŽNO DVORIŠTE
- GO — RECIKLAŽNO DVORIŠTE ZA GRAĐEVINSKI OTPAD

SANACIJA

- NAPUŠTENO EKSPLOATACIJSKO POLJE

INFRASTRUKTURNI SUSTAVI

- GRANICA KORIDORA PLINOVODA I NAFTOVODA (400 m)
- 100m 200m 500m — GRANICA KORIDORA ŽELJEZNIČKE PRUGE - DOPUNA
- 200m — GRANICA KORIDORA ŽELJEZNIČKE PRUGE - UKIDA SE
- GRANICA POSTOJEĆEG KORIDORA DALEKOVODA 220 kV (50m) - ISPRAVAK GREŠKE
- GRANICA PLANIRANOG KORIDORA DALEKOVODA 2X400 kV (60m) - DOPUNA
- GRANICA POPLAVNOG PODRUČJA
- STAJALIŠTE ŽELJEZNICE - DOPUNA
- CESTOVNI PRUJELAZ U DVIJE RAZINE - DOPUNA
- GRANICA VES BARILOVIĆ/VES LUČIĆA - UKIDA SE

IZMJENE I DOPUNE

- IZMJENE I DOPUNE - PROŠIRENJE GRAĐEVINSKOG PODRUČJA NASELJA I POVRŠINA IZVAN NASELJA
- IZMJENE I DOPUNE - SMANJENJE GRAĐEVINSKOG PODRUČJA NASELJA I POVRŠINA IZVAN NASELJA
- IZMJENE I DOPUNE - PRENAMJENA NEIZGRAĐENOG DIJELA GRAĐEVINSKOG PODRUČJA NASELJA U IZGRAĐENI DIO
- IZMJENE I DOPUNE - UKIDANJE IZDVOJENOG GRAĐEVINSKOG PODRUČJA IZVAN NASELJA PREMA ZOPU; ČLANAK 43, STAVAK 6
- SE2 — SUNČANE ELEKTRANE LOKALNOG ZNAČAJA
- SE1 — SUNČANE ELEKTRANE SNAGE REGIONALNOG ZNAČAJA

KARLOVAČKA ŽUPANIJA

OPĆINA BARILOVIĆ

PROSTORNI PLAN UREĐENJA

V. IZMJENE I DOPUNE

GRAĐEVINSKA PODRUČJA NASELJA

Nositelj izrade: Karlovačka Županija, Općina Barilović

Stručni izrađivač: d.o.o. za arhitekturu, projektiranje, savjetovanje, urbanizam i prostorno uređenje

LEGENDA:

TRENUTNI KARTOGRAFSKI PRIKAZ

OSTALI, NOVI KARTOGRAFSKI PRIKAZI

OSTALI, ZADRŽANI (3 IID) KARTOGRAFSKI PRIKAZI

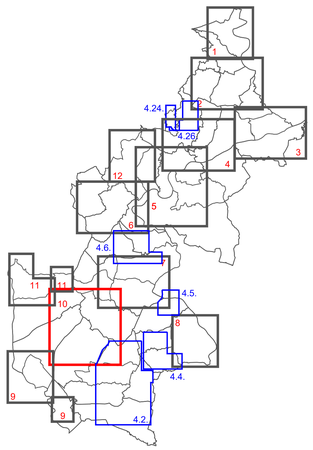

0 50 100 150 200 300 400 500 m

Grafičke obrade: d.o.o. za arhitekturu, projektiranje, savjetovanje, urbanizam i prostorno uređenje Karlovac, Srpanj 2025.

Županija/grad:	KARLOVAČKA ŽUPANIJA OPĆINA BARILOVIĆ
Naziv prostornog plana:	PROSTORNI PLAN UREĐENJA
Naziv kartografskog prikaza:	GRAĐEVINSKA PODRUČJA NASELJA PERJASICA, TOČAK PERJASIČKI POTPLANINSKO SELO, SVOJIĆ, MILOŠEVAC
Broj kartografskog prikaza: 4.10.	Mjerilo kartografskog prikaza: 1:5000
Odluka o izradi prostornog plana (službeni glasilo): Službeni glasnik Općine Barilović 2/21, 4/21, 2/22, 3/23	Odluka predstavničkog tijela o donošenju plana (službeno glasilo): Službeni glasnik Općine Barilović 4/25
Javna rasprava (datum objave): Večernji list, 10.03.2025.	javni uvid održan: 13.03.2025. - 21.03.2025.
Počet tijela odgovornog za provođenje javne rasprave:	Odgovorna osoba za provođenje javne rasprave: IRENA MARINKOVIĆ, IVANA ŽIVČIĆ FRKETIĆ, mag.oec. (ime, prezime i potpis)
Mišljenje na plan prema članku 107. Zakona o prostornom uređenju (NN 153/13, 65/17, 114/18, 39/19, 98/19, 67/23): Karlovačka županija, javna ustanova - Zavod za prostorno uređenje; KLASA: 350-02/24-02/10; URBROJ: 2133-86-01-25-5; 8.travanj 2025.	
Pravna osoba/tijelo koje je izradilo plan:	ADF d.o.o., KARLOVAC, M. VRHOVCA 9
Počet pravne osoba/tijela koje je izradilo plan:	Odgovorna osoba: VLADIMIR PETROVIĆ, d.i.a. (ime, prezime i potpis)
Odgovorni voditelj:	BRANKICA PETROVIĆ, d.i.a.
Stručni tim u izradi plana: 1. Brankica Petrović, d.i.a. 2. Vladimir Petrović, d.i.a. 3. Ante Furač, mag.ing.arh.et urb. 4.	5. 6. 7. 8. 9. 10. 11. 12. Digitalno potpisao: Brankica Petrović Datum: 2025.08.13 15:26:02 +02'00'
Počet predstavničkog tijela:	Predsjednik/ca/načelnik/ca/gradonačelnik/ca: Miroslav Marčac (ime, prezime i potpis)
Istovjetnost ovog prostornog plana s izvornikom ovjerava: (ime, prezime i potpis)	Počet nadležnog tijela: