Naručitelj:
REPUBLIKA HRVATSKA
KARLOVAČKA ŽUPANIJA

OPĆINA KRNJAK

Izvršitelj:
CPA CENTAR ZA PROSTORNO UREĐENJE I ARHITEKTURU D.O.O.

III. IZMJENE I DOPUNE PROSTORNOG PLANA UREĐENJA OPĆINE KRNJAK

3. UVJETI ZA KORIŠTENJE, UREĐENJE I ZAŠTITU PROSTORA

3.2. UVJETI ZA KORIŠTENJE, UREĐENJE I ZAŠTITU PROSTORA II.

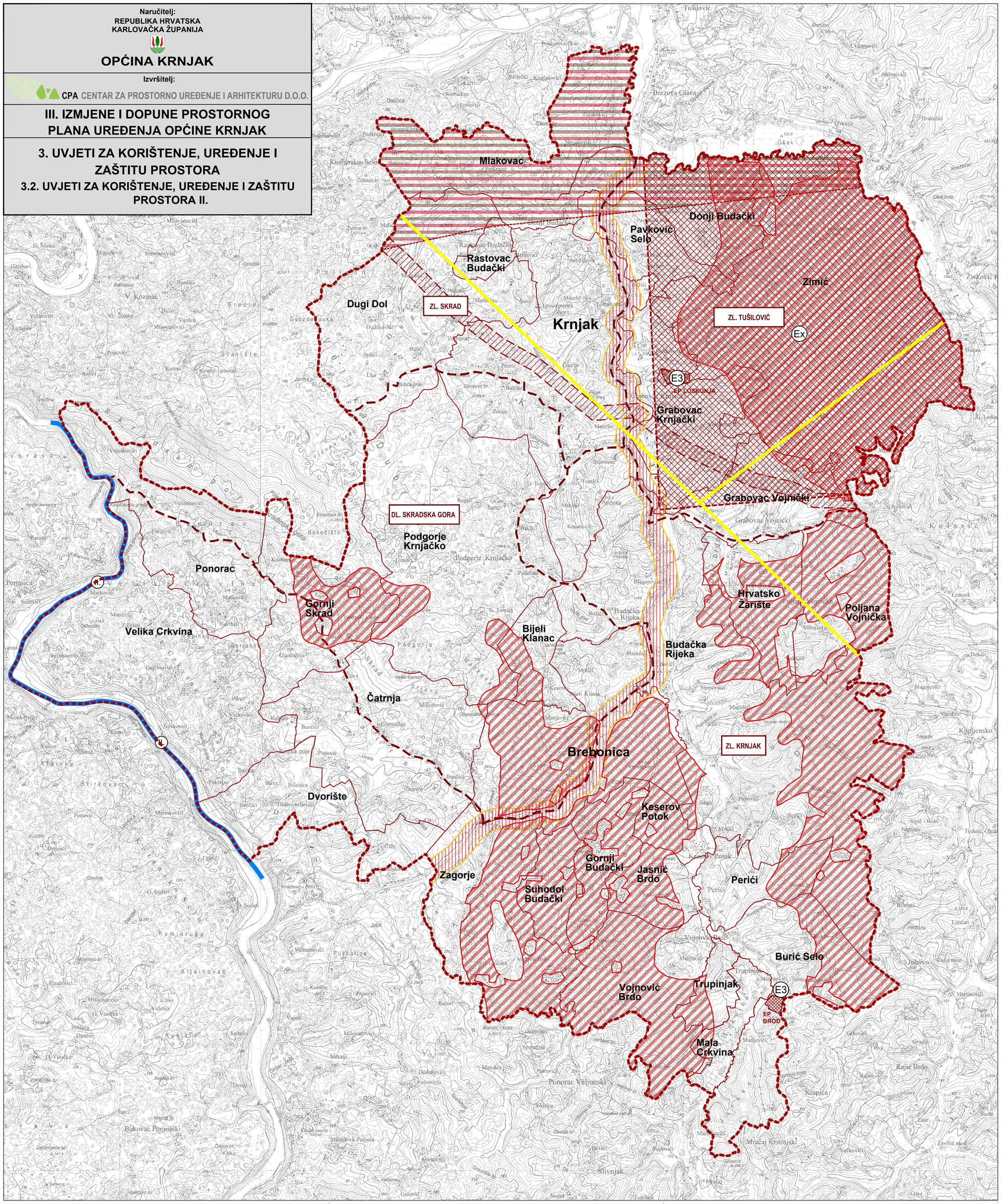

TUMAČ ZNAKOVA

postojeće	planirano	

GRANICE

- OPĆINSKA GRANICA
- GRANICA NASELJA

PODRUČJA POSEBNIH OGRANIČENJA U KORIŠTENJU

TLO

- PODRUČJE NAJVEĆEG INTEZITETA POTRESA VII. i viši stupanj MCS ljestvice
- PODRUČJE POJAČANE EROZIJE litološka i geomorfološka obilježja
- E3 — POVRŠINE ZA ISKORIŠTAVANJE MINERALNIH SIROVINA - EKSPLOATACIJSKO POLJE E3 - OSTALO; tehničko-građevinski kamen
- Ex — ISTRAŽNI PROSTOR MINERALNE SIROVINE
- PODRUČJE MOGUĆEG ISTARŽIVANJA I EKSPLOATACIJE UGLJIKOVODIKA
- LOVIŠTE I UZGAJALIŠTE DIVLJAČI DL - državno lovište, ZL - zajedničko lovište

VODE

- II. — VODOTOK - II. KATEGORIJA

PODRUČJA PRIMJENE POSEBNIH MJERA UREĐENJA I ZAŠTITE

UREĐENJE ZEMLJIŠTA

- OBLIKOVANJE ZEMLJIŠTA UZ INFRASTRUKTURNE KORIDORE

ZAŠTITA POSEBNIH VRIJEDNOSTI I OBILJEŽJA

SANACIJA

- PODRUČJE UGROŽENO BUKOM

NAPOMENA: CIJELI PROSTOR OPĆINE JE LOVIŠTE

S

MJERILO 1 : 25 000

0 0,5 1 1,5 2 km 2,5 3 km

10 ha

KARLOVAČKA ŽUPANIJA
OPĆINA KRNJAK

Naziv prostornog plana:
III. IZMJENE I DOPUNE PROSTORNOG PLANA UREĐENJA OPĆINE KRNJAK

Naziv kartografskog prikaza:
UVJETI ZA KORIŠTENJE, UREĐENJE I ZAŠTITU PROSTORA
UVJETI ZA KORIŠTENJE, UREĐENJE I ZAŠTITU PROSTORA II.

Broj kartografskog prikaza: 3.2.	Mjerilo kartografskog prikaza: 1 : 25 000
Odluka Općinskog vijeća Općine Krnjak o izradi III. izmjena i dopuna PPUO Krnjak: "Glasnik Općine Krnjak", broj 04/21, 05/21 - ispravak, 05/23 i 06/24	Odluka Općinskog vijeća Općine Krnjak o donošenju III. izmjena i dopuna PPUO Krnjak "Glasnik Općine Krnjak", broj 10/24
Javna rasprava objavljena je 23. srpnja 2024. god. Ponovna javna rasprava objavljena je 11. studenog 2024. god.	Javni uvid održan je od 26. srpnja do 08. kolovoza 2024. god. Ponovni javni uvid održan je 12. do 19. studenog 2024. god.
Pečat tijela odgovornog za provođenje javne rasprave: M.P.	Odgovorna osoba za provođenje javne rasprave: ..... Perica Matijević

Suglasnost na plan:
JAVNA USTANOVA ZAVOD ZA PROSTORNO UREĐENJE KARLOVAČKE ŽUPANIJE
mišljenje klasa: 350-02/24-02/11, urbroj: 2133-86-01/01-24-7 od 16. prosinca 2024. godine
(prema članku 108. Zakona o prostornom uređenju, NN 153/13, 65/17, 114/18, 39/19, 98/19 i 67/23)

Pravna osoba koja je izradila plan:
CPA CENTAR ZA PROSTORNO UREĐENJE I ARHITEKTURU D.O.O.

Pečat pravne osobe koja je izradila plan: M.P.	Odgovorna osoba: ..... Dora Dolečki Glasinović, dipl.ing.arh.
Pečat odgovorne voditeljice izrade plana: M.P.	Odgovorna voditeljica izrade Nacrta prijedloga plana III. izmjena i dopuna PPUO Krnjak: ..... Dora Dolečki Glasinović dipl.ing.arh. ovlaštena arhitektica urbanistica
Stručni tim u izradi plana: 1. Neda Kaminski - Kirš, dipl.ing.arh. 2. Tomislav Dolečki, dipl.ing.arh. 3. mr.sc. Zrinka Tadić, dipl.ing.arh. 4. Dora Dolečki Glasinović, dipl.ing.arh.	Suradnja u izradi Plana: 1. Igor Grubišić, dipl.ing.građ. 2. Barbara Vajdić, dipl.oecc. 3. Josip Štefičić, dipl.iur.
Pečat Općinskog vijeća Općine Krnjak: M.P.	Predsjednik Općinskog vijeća Općine Krnjak : ..... Rade Grijaković
Istovjetnost prostornog plana s izvornikom ovjerava: ..... (ime, prezime, potpis)	Pečat nadležnog tijela: M.P.