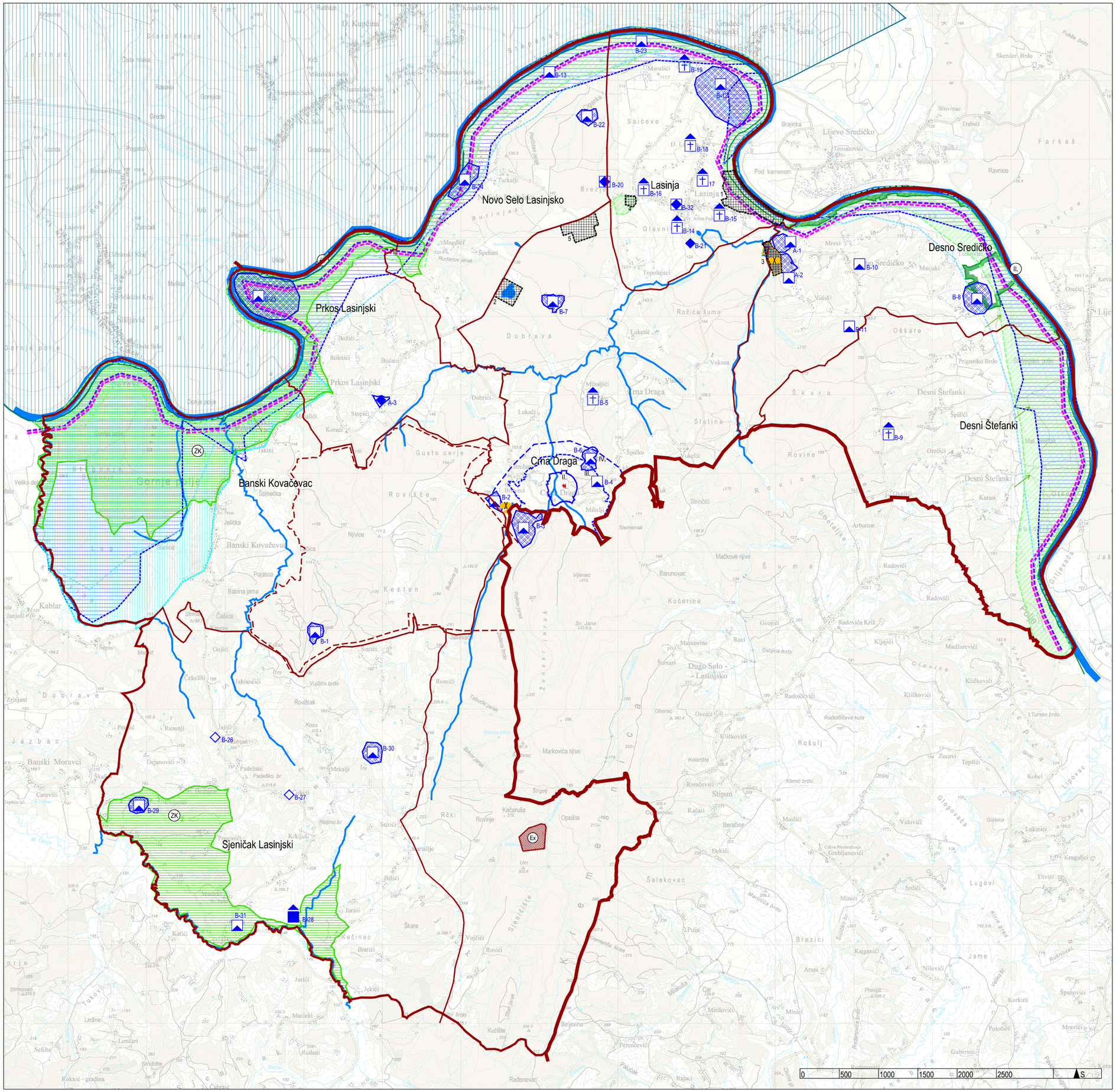

TUMAČ ZNAKOVA

1. GRANICE

1.1. Teritorijalne i statističke granice

ŽUPANIJSKA GRANICA

OPĆINSKA / GRADSKA GRANICA

GRANICA NASELJA

2. UVJETI KORIŠTENJA

2.1. Područja posebnih uvjeta korištenja

ARHEOLOŠKA BAŠTINA

ARHEOLOŠKO PODRUČJE

ARHEOLOŠKI POJEDINAČNI LOKALITETI

POVIJESNI SKLOP I GRAĐEVINA

CIVILNA GRAĐEVINA

SAKRALNA GRAĐEVINA

MEMORIJALNA BAŠTINA

MEMORIJALNO I POVIJESNO PODRUČJE

SPOMEN OBJEKT

ETNOLOŠKA BAŠTINA

ETNOLOŠKA GRAĐEVINA

A KULTURNA DOBRA UPISANA U REGISTAR KULTURNIH DOBARA RH:

A-1 DESNO SREDIČKO - TALIJANOVO BRDO, broj upisa u Registar kulturnih dobara RH P-6373
A-2 DESNO SREDIČKO - LOKALITET GRABA, broj upisa u Registar kulturnih dobara RH P-6657
A-3 PRKOS LASINJSKI - SPOMEN KOSTURNICA, broj upisa u Registar kulturnih dobara RH Z-7326

B KULTURNA DOBRA EVIDENTIRANA PROSTORNIM PLANOM UREĐENJA OPĆINE LASINJA

B-1 BANSKI KOVAČEVAC - GOLUBNJAK, potencijalni arheološki lokalitet
B-2 CRNA DRAGA - BRITVIŠĆ - VRT BRITVIĆEA, arheološki lokalitet
B-3 CRNA DRAGA - GRADIŠĆE, arheološki lokalitet
B-4 CRNA DRAGA - TURSKO BRDO, arheološki lokalitet
B-5 CRNA DRAGA - KAPELA SV. ANE, sakralna građevina
B-6 CRNA DRAGA - GRADAČKO BRDO, arheološki lokalitet
B-7 CRNA DRAGA - SOVNJAK, potencijalni arheološki lokalitet
B-8 DESNI ŠTEFANKI - GRADIŠĆE, arheološki lokalitet
B-9 DESNI ŠTEFANKI - KAPELA SRCA ISUSOVA, sakralna građevina
B-10 DESNO SREDIČKO - PRŽIĆ, arheološki lokalitet
B-11 LASINJA - GRADAC/GRADIŠĆE, arheološki lokalitet
B-12 LASINJA - LASINJSKA KSELICA, arheološki lokalitet
B-13 LASINJA - MATEŠEĆEVO BRDO, arheološki lokalitet
B-14 LASINJA - GROBNA KAPELA MAJKE BOŽJE, sakralna građevina
B-15 LASINJA - KAPELA POKLONAC, sakralna građevina
B-16 LASINJA - POKLONAC, sakralna građevina
B-17 LASINJA - KAPELA, POKLONAC SV. TROJSTVA, sakralna građevina
B-18 LASINJA - KAPELA POKLONAC SV. FLORIJANA, sakralna građevina
B-19 LASINJA - RASPELO, sakralna građevina
B-20 LASINJA - ŠUMA BREZJE, SPOMENIČKO MJESTO, memorijalno mjesto
B-21 LASINJA - GROBNICA I SPOMENIK PALIM BORCIMA, memorijalna građevina
B-22 LASINJA - CIGANKA, potencijalni arheološki lokalitet
B-23 NOVO SELO LASINJSKO - JEZERO LASINJSKO, arheološki lokalitet
B-24 NOVO SELO LASINJSKO - GRADINA, arheološki lokalitet
B-25 PRKOS LASINJSKI - GRADINA, arheološki lokalitet
B-26 SJENIČAK LASINJSKI 232, tradicijska okućnica
B-27 SJENIČAK LASINJSKI 271, tradicijska okućnica
B-28 SJENIČAK LASINJSKI, MLIN NA POTOKU UTINJA, gospodarska građevina
B-29 SJENIČAK LASINJSKI - KUĆIŠTE, potencijalni arheološki lokalitet
B-30 SJENIČAK LASINJSKI - CIGANIĆ, potencijalni arheološki lokalitet
B-31 SJENIČAK LASINJSKI - KRIŽ, potencijalni arheološki lokalitet
B-32 LASINJA - zgrada, spomeničko mjesto, kuća Radanović M., br, upisa u Registar kult,dobara RH RZG-333

Zaštićeni dijelovi prirode

ZNAČAJNI KRAJOBRAZ

1 Kupa (dio)
2 Dolina Velike i Male Utinje (dio)

NATURA 2000 - PODRUČJE OČUVANJA ZNAČAJNO ZA VRSTE I STANIŠNE TIPOVE

NATURA 2000 - PODRUČJE OČUVANJA ZNAČAJNO ZA PTICE

2.2. Područja posebnih ograničenja u korištenju

Krajobraz

OSOBITO VRIJEDAN PREDJEL
- PRIRODNI KRAJOBRAZ (planska zaštita)

1 Uz vodotok Kupe
2 Šuma uz Lovački dom

ZNAČAJNE PANORAMSKE VRIJEDNOSTI KRAJOBRAZA

GRANICA LOVIŠTA

Tlo

ISTRAŽNI PROSTOR MINERALNE SIROVINE
Kamenolom Kremešnica - Sjeničak Lasinjski

Vode

VODONOSNO PODRUČJE

VODOZAŠTITNO PODRUČJE
I., II., III. I IV. zona zaštite

VODOTOK
II. KATEGORIJA

POPLAVNO PODRUČJE

OBRAMBENI NASIP

3. PODRUČJA PRIMJENE POSEBNIH MJERA UREĐENJA I ZAŠTITE

3.1. Područja i dijelovi primjene planskih mjera zaštite

POTENCIJALNO MELIORACIJSKO PODRUČJE

SANACIJA EKSPLOATACIJSKOG POLJA

OBUHVAT OBAVEZNE IZRADE URBANISTIČKOG PLANA UREĐENJA

1 UPU zone mješovite namjene "Obala Lasinje"
2 UPU Rekreacijska zona "Ciglana"
3 UPU Rekreacijsko društvena zona "Lasinjska kultura"
4 UPU Gospodarsko-proizvodna zona "Lasinja" - na snazi
5 UPU Ugostiteljsko-turistička zona "Lovački dom" - na snazi

III. IZMJENE I DOPUNE PROSTORNOG PLANA UREĐENJA OPĆINE LASINJA

KONAČNI PRIJEDLOG PLANA, kolovoz 2024.

Županija/Grad Zagreb	KARLOVAČKA ŽUPANIJA
Općina/grad	OPĆINA LASINJA
Naziv prostornog plana:	III. IZMJENE I DOPUNE PROSTORNOG PLANA UREĐENJA OPĆINE LASINJA
Naziv kartografskog prikaza:	UVJETI ZA KORIŠTENJE, UREĐENJE I ZAŠTITU PROSTORA
Broj kartografskog prikaza: 3.	Mjerilo kartografskog prikaza: 1:25000
Odluka o izradi plana: (službeno glasilo): Službeni glasnik općine Lasinja br. 6/22	Odluka predstavničkog tijela o donošenju plana (službeno glasilo): Službeni glasnik općine Lasinja br.
Javna rasprava (datum objave): - "Večernji list" - 18. rujna 2023. - Službene stranice Općine Lasinja -18. rujna 2023. - Službene stranice MPGI - 18. rujna 2023.	Javni uvid održan: od: 25. rujna 2023. do: 9. listopada 2023.
Pečat tijela odgovornog za provođenje javne rasprave:	Odgovorna osoba za provođenje javne rasprave: Katarina Bortiek, mag.oec.
Pravna osoba/tijelo koje je izradilo plan: URBANISTICA d.o.o. Zagreb, Gajeva 2a	
Pečat pravne osobe/tijela koje je izradilo plan: URBANISTICA d.o.o. ZAGREB, Gajeva 2a	Odgovorna osoba: Jasminka Pilar - Katavić, dipl.ing.arh.
Odgovorni voditelj izrade Plana: Luka Krstulović, mag.ing.arch.	LUKA KRSTULOVIĆ mag.ing.arch. OVLAŠTENI ARHITEKT URBANIST A-U 596
Stručni tim u izradi plana: Nikola Adrović, mag.ing.aedif. Nikolina Gradečki, mag.ing.arch. Ivana Katavić, bacc.oec. Luka Krstulović, mag.ing.arch. Iva Lukinić, dipl.ing.arh.	Gordan Maček, dipl.ing.prom. Jasminka Pilar - Katavić, dipl.ing.arh. Ana Putar, dipl.ing.arh. Ivana Puzavac, mag.ing.arch. Jasmina Sadek, dipl.ing.arh. Vilma Stopfer Svečnjak, mag.ing.prosp.arch. Domagoj Šumanovac, ing.arh.
Pečat predstavničkog tijela:	Predsjednik predstavničkog tijela: Matija Prigorac, mag. educ. hist.
Istovjetnost ovog prostornog plana s izvornikom ovjerava: (ime, prezime i potpis)	Pečat nadležnog tijela: