Naručitelj:
REPUBLIKA HRVATSKA
KARLOVAČKA ŽUPANIJA

OPĆINA KRNJAK

Izvršitelj:
CPA CENTAR ZA PROSTORNO UREĐENJE I ARHITEKTURU D.O.O.

III. IZMJENE I DOPUNE PROSTORNOG PLANA UREĐENJA OPĆINE KRNJAK

1. KORIŠTENJE I NAMJENA POVRŠINA

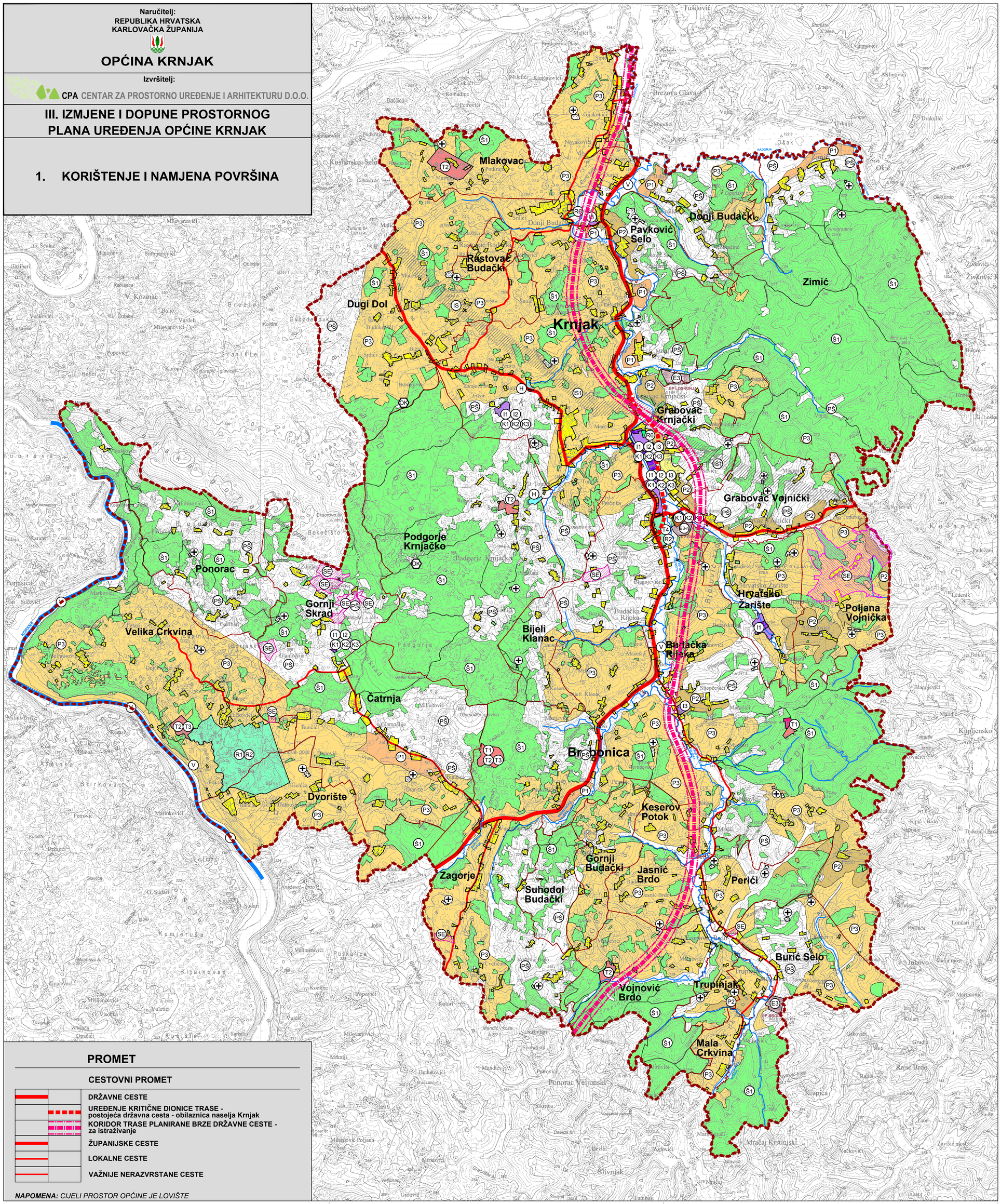

PROMET

CESTOVNI PROMET

- DRŽAVNE CESTE
- UREĐENJE KRITIČNE DIONICE TRASE - postojeća državna cesta - obilaznica naselja Krnjak
- KORIDOR TRASE PLANIRANE BRZE DRŽAVNE CESTE - za istraživanje
- ŽUPANIJSKE CESTE
- LOKALNE CESTE
- VAŽNIJE NERAZVRSTANE CESTE

NAPOMENA: *CIJELI PROSTOR OPĆINE JE LOVIŠTE*

TUMAČ ZNAKOVA

postojeće | planirano

GRANICE

- OPĆINSKA GRANICA
- GRANICA NASELJA

POVRŠINE ZA RAZVOJ I UREĐENJE

GRAĐEVINSKA PODRUČJA NASELJA

- IZGRAĐENI DIO GRAĐEVINSKOG PODRUČJA
- NEIZGRAĐENI DIO GRAĐEVINSKOG PODRUČJA
- GRAĐEVINSKO PODRUČJE NASELJA S OGRANIČENJEM GRADNJE - MOGUĆA SAMO REKONSTRUKCIJA

IZDVOJENA GRAĐEVINSKA PODRUČJA IZVAN NASELJA

- I1 | I1 — GOSPODARSKA NAMJENA - PROIZVODNA; I1 - pretežito industrijska
- I2 | I2 — I2 - pretežito zanatska
- I3 | I3 — I3 - gospodarska namjena za poljoprivrednu proizvodnju
- K1 — GOSPODARSKA NAMJENA - POSLOVNA; K1 - pretežito uslužna
- K2 — K2 - pretežito trgovačka
- K3 — K3 - komunalno servisna
- E3 E3-n — GOSPODARSKA NAMJENA - POVRŠINE ZA ISKORIŠTAVANJE MINERALNIH SIROVINA - EKSPLOATACIJSKO POLJE; E3 - ostalo; tehničko-građevinski kamen, E3-n- neaktivno EPČukur
- H — GOSPODARSKA NAMJENA - POVRŠINE UZGAJALIŠTA; H - akvakultura
- T1 | T1 — UGOSTITELJSKO - TURISTIČKA NAMJENA; T1 - hotel
- T2 — T2 - turističko naselje
- T3 — T3 - kamp
- T4 — T4 - ostalo
- R1 — SPORTSKO - REKREACIJSKA NAMJENA; R1 - golf igralište
- R2 — R2 - jahački centar
- R6 | R6 — R6 - ostalo
- GROBLJE

RAZVOJ I UREĐENJE POVRŠINA IZVAN NASELJA

- P1 — POLJOPRIVREDNO TLO ISKLJUČIVO OSNOVNE NAMJENE; P1 - osobito vrijedno obradivo tlo
- P2 — P2 - vrijedno obradivo tlo
- P3 — P3 - ostala obradiva tla
- Š1 — ŠUMA ISKLJUČIVO OSNOVNE NAMJENE; Š1 - gospodarska
- PŠ — OSTALO POLJOPRIVREDNO TLO, ŠUME I ŠUMSKO ZEMLJIŠTE
- V — VODNE POVRŠINE
- SE — POVRŠINE ZA GRADNJU SUNČANIH ELEKTRANA LOKALNOG ZNAČAJA
- SE — POVRŠINE ZA GRADNJU SUNČANIH ELEKTRANA ŽUPANIJSKOG (REGIONALNOG) ZNAČAJA - SE POLJANA VOJNIČKA
- IS — POVRŠINE INFRASTRUKTURNIH SUSTAVA; IS - KORIDOR MAGISTRALNIH NATOVODA I PLINOVODA
- OK — ODLAGALIŠTE OTPADA - LOKACIJE U ISTRAŽIVANJU; OK - komunalni otpad

NAPOMENA: CIJELI PROSTOR OPĆINE JE LOVIŠTE

S

MJERILO 1 : 25 000

10 ha

0 | 0,5 | 1 | 1,5 | 2 km | 2,5 | 3 km

KARLOVAČKA ŽUPANIJA
OPĆINA KRNJAK

Naziv prostornog plana:
III. IZMJENE I DOPUNE PROSTORNOG PLANA UREĐENJA OPĆINE KRNJAK

Naziv kartografskog prikaza:
KORIŠTENJE I NAMJENA POVRŠINA

Broj kartografskog prikaza: *1.*	Mjerilo kartografskog prikaza: 1 : 25 000
Odluka Općinskog vijeća Općine Krnjak o izradi III. izmjena i dopuna PPUO Krnjak: "Glasnik Općine Krnjak", broj 04/21, 05/21 - ispravak, 05/23 i 06/24	Odluka Općinskog vijeća Općine Krnjak o donošenju III. izmjena i dopuna PPUO Krnjak "Glasnik Općine Krnjak", broj 10/24
Javna rasprava objavljena je 23. srpnja 2024. god. Ponovna javna rasprava objavljena je 11. studenog 2024. god.	Javni uvid održan je od 26. srpnja do 08. kolovoza 2024. god. Ponovni javni uvid održan je 12. do 19. studenog 2024. god.
Pečat tijela odgovornog za provođenje javne rasprave: M.P.	Odgovorna osoba za provođenje javne rasprave: ..... Perica Matijević

Suglasnost na plan:
JAVNA USTANOVA ZAVOD ZA PROSTORNO UREĐENJE KARLOVAČKE ŽUPANIJE
mišljenje klasa: 350-02/24-02/11, urbroj: 2133-86-01/01-24-7 od 16. prosinca 2024. godine
(prema članku 108. Zakona o prostornom uređenju, NN 153/13, 65/17, 114/18, 39/19, 98/19 i 67/23)

Pravna osoba koja je izradila plan:
CPA CENTAR ZA PROSTORNO UREĐENJE I ARHITEKTURU D.O.O.

Pečat pravne osobe koja je izradila plan: M.P.	Odgovorna osoba: ..... Dora Dolečki Glasinović, dipl.ing.arh.
Pečat odgovorne voditeljice izrade plana: M.P.	Odgovorna voditeljica izrade Nacrta prijedloga plana III. izmjena i dopuna PPUO Krnjak: ..... Dora Dolečki Glasinović dipl.ing.arh. ovlaštena arhitektica urbanistica
Stručni tim u izradi plana: 1. Neda Kaminski - Kirš, dipl.ing.arh. 2. Tomislav Dolečki, dipl.ing.arh. 3. mr.sc. Zrinka Tadić, dipl.ing.arh. 4. Dora Dolečki Glasinović, dipl.ing.arh.	Suradnja u izradi Plana: 1. Igor Grubišić, dipl.ing.građ. 2. Barbara Vajdić, dipl.oecc. 3. Josip Štefičić, dipl.iur.
Pečat Općinskog vijeća Općine Krnjak: M.P.	Predsjednik Općinskog vijeća Općine Krnjak : ..... Rade Grijaković
Istovjetnost prostornog plana s izvornikom ovjerava: ..... (ime, prezime, potpis)	Pečat nadležnog tijela: M.P.