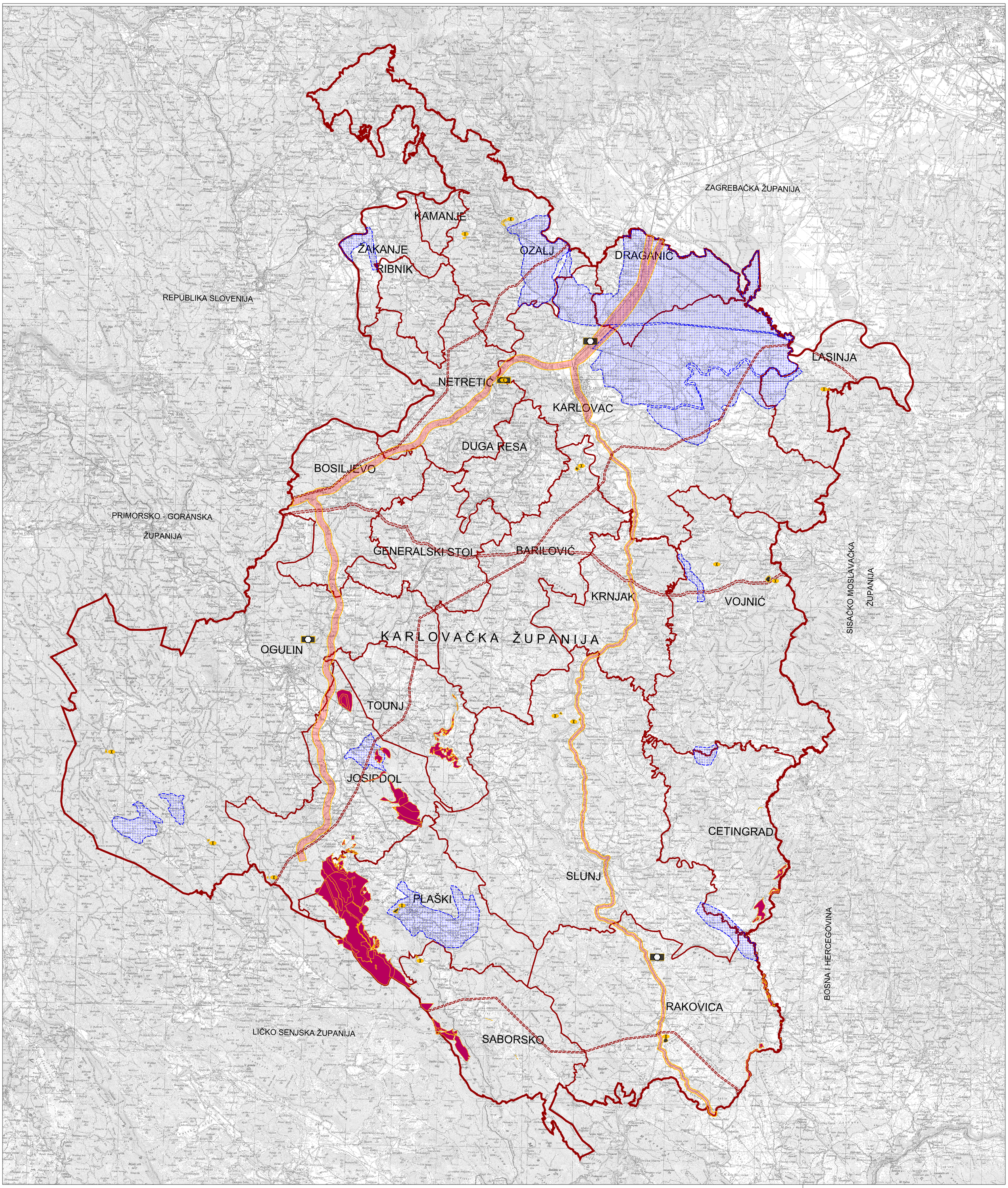


## 3.3. Sanacija

TUMAČ PLANSKOG ZNAKOVLJA

**GRANICE**

TERITORIJALNE I STATISTIČKE GRANICE

- DRŽAVNA GRANICA
- ŽUPANIJSKA GRANICA
- OPĆINSKA / GRADSKA GRANICA

**UVJETI KORIŠTENJA I ZAŠTITE PROSTORA**

PODRUČJA PRIMJENE POSEBNIH MJERA UREĐENJA I ZAŠTITE

UREĐENJE ZEMLJIŠTA

- HIDROMELIORACIJA
- OBLIKOVANJE ZEMLJIŠTA UZ INFRASTRUKTURNE KORIDORE

ZAŠTITA POSEBNIH VRIJEDNOSTI I OBILJEŽJA

- PODRUČJE UGROŽENO BUKOM
- ODLAGALIŠTA OTPADA U POSTUPKU SANACIJE S NASTAVKOM RADA DO ZATVARANJA PUŠTANJEM U RAD RCGO
- NAPUŠTENO EKSPLOATACIJSKO POLJE - SANACIJA
- PODRUČJA CJELINE I DIJELOVI UGROŽENOG OKOLIŠA - MINSKI SUMNJIVA PODRUČJA

S

4 km²
1 km²
MJ 1:100 000
0 1 2 5 10 km

# KARLOVAČKA ŽUPANIJA

Naziv prostornog plana: VII. IZMJENE I DOPUNE PROSTORNOG PLANA KARLOVAČKE ŽUPANIJE

Naziv kartografskog prikaza: UVJETI KORIŠTENJA I ZAŠTITE PROSTORA PODRUČJA PRIMJENE POSEBNIH MJERA I ZAŠTITE

Broj kartografskog prikaza: 3.3

Mjerilo kartografskog prikaza: 1:100.000

Odluka o izradi:
"Glasnik Karlovačke županije 57c/22 I 52b/24"

Odluka o donošenju Prostornog plana:
Glasnik Karlovačke županije 29/2025

Javna rasprava (datum objave):
04.07.2024.g., "Večernji list"
Ponovljena javna rasprava (datum objave):
18.04.2025.g., "Večernji list"

Javni uvid održan:
15.07. do 13.08.2024.g
Javno izlaganje:
29.07.2024.g
Ponovljeni javni uvid održan:
28.04. do 27.05.2025.g
Ponovljeno javno izlaganje:
06.05.2025.g

Pečat tijela odgovornog za provođenje javne rasprave:
M.P.

Odgovorna osoba za provođenje javne rasprave:
**MARTINA KORAK, univ.mag.ing.aediff., univ.spec.arch.**
(ime, prezime i potpis)

Suglasnost prema članku 108. Zakona o prostornom uređenju (NN 153/13, 65/17, 114/18, 39/19, 98/19 i 67/23):
KLASA:350-02/25-14/19, URBROJ: 531-06-1-25-6, od 30.06.2025. godine

Pravna osoba koja je izradila plan:
**JAVNA USTANOVA ZAVOD ZA PROSTORNO UREĐENJE KARLOVAČKE ŽUPANIJE,**
**Križanićeva 11, 47 000 Karlovac**

Pečat pravne osobe/tijela koje je izradilo plan:
M.P.

Odgovorna osoba:
**SLAĐANA FUMIĆ, dipl.iur.**
(ime, prezime i potpis)

Koordinator plana (Odgovorni voditelj):
**MARINKO MARADIN dipl.ing.arh.**
(ime, prezime i potpis)

Stručni tim u izradi plana:
**Marinko Maradin, dipl.ing.arh.**
**Slađana Fumić, dipl.iur.**
**Tatjana Basar, dipl.ing.arh. (od 01.12.2024.)**
**Dušan Milković, stroj.teh.**
**Darija Šenk, mag.ing.aedif (od 26.11.2024.)**
**Gordan Maček, dimp.ing.prom. (do 30.11.2024.)**
**Vilma Stopfer, mag.ing.prosp.arch. (do 30.11.2024)**
**Vlatka Borota, dipl.ing.arh. (do 01.12.2023.)**

Pečat predstavničkog tijela:
M.P.

Predsjednik Županijske skupštine:
**Josip Vlašić, bacc.ing.mech.**
(ime, prezime i potpis)

Istovjetnost ovog prostornog plan sa izvornikom ovjerava:
(ime, prezime i potpis)

Pečat nadležnog upravnog tijela:
M.P.