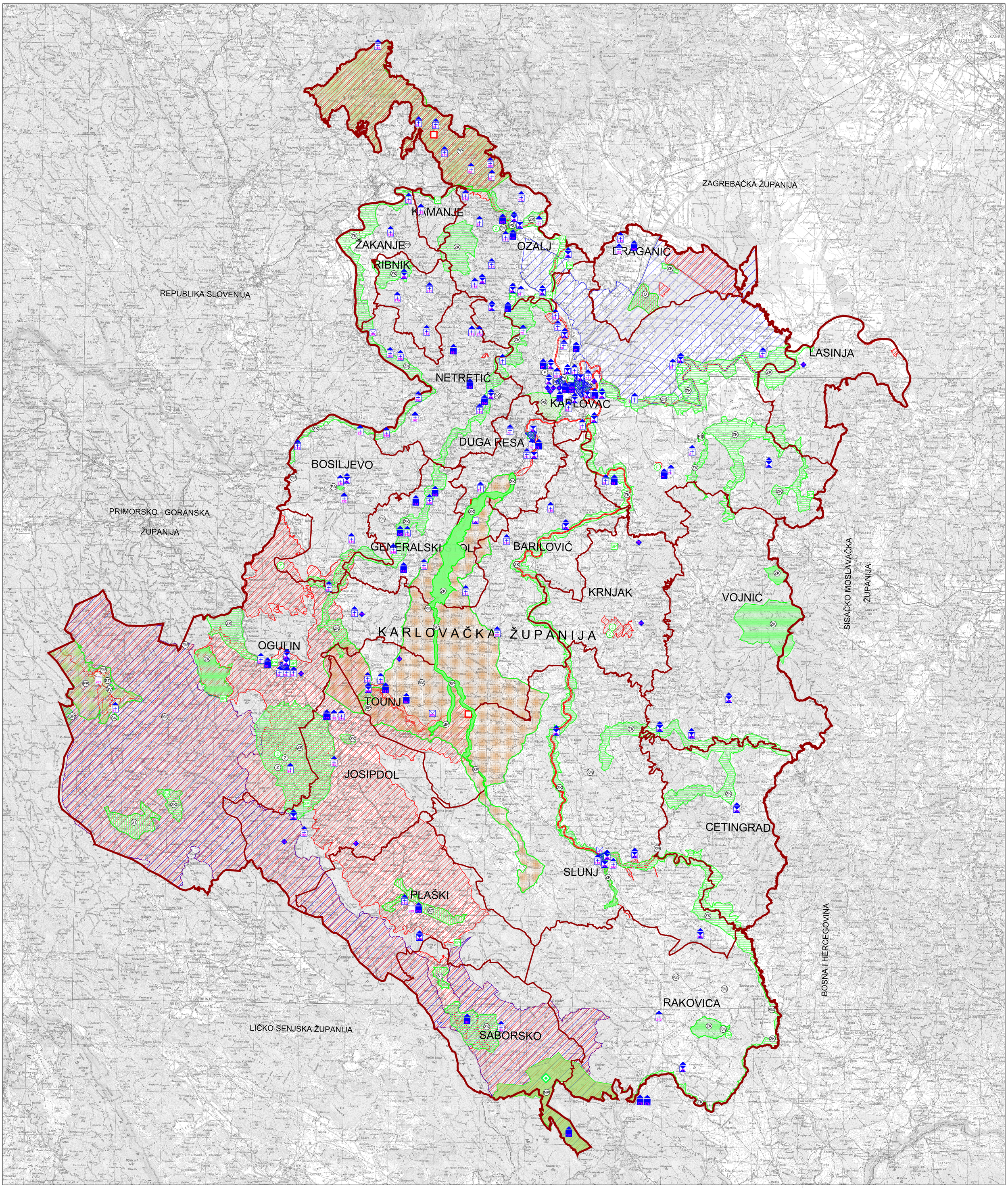

TUMAČ PLANSKOG ZNAKOVLJA

GRANICE

TERITORIJALNE I STATISTIČKE GRANICE

- DRŽAVNA GRANICA
- ŽUPANIJSKA GRANICA
- OPĆINSKA / GRADSKA GRANICA

UVJETI KORIŠTENJA I ZAŠTITE PROSTORA

UVJETI KORIŠTENJA

PODRUČJA POSEBNIH UVJETA KORIŠTENJA

PRIRODNA BAŠTINA

POSTOJEĆE | PLANIRANO

- MEĐUNARODNI ZNAČAJ - SVJETSKA BAŠTINA
- DRŽAVNI ZNAČAJ

ZAŠTIĆENI DIJELOVI PRIRODE

POSTOJEĆE | PLANIRANO

- NP — NACIONALNI PARK
- PP — PARK PRIRODE
- kategorija zaštite kontaktne zone rijeke Mrežnice odrediti će se u postupku proglašenja sukladno zakonskoj regulativi
- SR — STROGI REZERVAT
- ŠV — POSEBNI REZERVAT ZONA
  B - botanički; Z - zoološki; GM - geomorfološki; GH - geomorfološko-hidrološki, I - hidrološki; O - ornitološki; ŠV - šumske vegetacije; ŠT - staništni; F - floristički
- PŠ — PARK ŠUMA
- ZK — ZNAČAJNI KRAJOBRAZ
- SP — SPOMENIK PRIRODE - ZONA
- SP — SPOMENIK PRIRODE - POJEDINAČNI
- PA — SPOMENIK PARKOVNE ARHITEKTURE - ZONA
- PA — SPOMENIK PARKOVNE ARHITEKTURE
- (POSEBNA) PODRUČJA OČUVANJA ZNAČAJNA ZA VRSTE I STANIŠNE TIPOVE ((PPOVS) POVS)
- POVS — PODRUČJA OČUVANJA ZNAČAJNA ZA VRSTE I STANIŠNE TIPOVE (POVS)
- PODRUČJA OČUVANJA ZNAČAJNA ZA PTICE (POP)

ARHEOLOŠKA BAŠTINA

ZAŠTIĆENO | PREVENTIVNO ZAŠTIĆENO

- ARHEOLOŠKI POJEDINAČNI LOKALITET- KOPNENI

POVIJESNA GRADITELJSKA CJELINA

- GRADSKA NASELJA
- SEOSKA NASELJA

POVIJESNI SKLOP I GRAĐEVINA

- GRADITELJSKI SKLOP
- CIVILNA GRAĐEVINA
- SAKRALNA GRAĐEVINA
- SPOMEN (MEMORIJALNI) OBJEKT
- 193 — brojevi uz kulturno dobro odgovaraju brojevima u Tablici Popis zaštićenih i preventivno zaštićenih kulturnih dobra iz Članka 10. Odredbi za provođenje

S

MJ 1:100 000

4 km² | 1 km²

0 1 2 5 10 km

KARLOVAČKA ŽUPANIJA

Naziv prostornog plana:	VII. IZMJENE I DOPUNE PROSTORNOG PLANA KARLOVAČKE ŽUPANIJE
Naziv kartografskog prikaza:	UVJETI KORIŠTENJA I ZAŠTITE PROSTORA UVJETI KORIŠTENJA
Broj kartografskog prikaza: 3.1	Mjerilo kartografskog prikaza: 1:100.000
Odluka o izradi: "Glasnik Karlovačke županije 57c/22 I 52b/24"	Odluka o donošenju Prostornog plana: Glasnik Karlovačke županije 29/2025
Javna rasprava (datum objave): 04.07.2024.g., "Večernji list" Ponovljena javna rasprava (datum objave): 18.04.2025.g., "Večernji list"	Javni uvid održan: 15.07. do 13.08.2024.g Javno izlaganje: 29.07.2024.g Ponovljeni javni uvid održan: 28.04. do 27.05.2025.g Ponovljeno javno izlaganje: 06.05.2025.g
Pečat tijela odgovornog za provođenje javne rasprave: M.P.	Odgovorna osoba za provođenje javne rasprave: **MARTINA KORAK, univ.mag.ing.aedif., univ.spec.arch.** (ime, prezime i potpis)

Suglasnost prema članku 108. Zakona o prostornom uređenju (NN 153/13, 65/17, 114/18, 39/19, 98/19 i 67/23):
KLASA:350-02/25-14/19, URBROJ: 531-06-1-25-6, od 30.06.2025. godine

Pravna osoba koja je izradila plan:
JAVNA USTANOVA ZAVOD ZA PROSTORNO UREĐENJE KARLOVAČKE ŽUPANIJE,
Križanićeva 11, 47 000 Karlovac

Pečat pravne osobe/tijela koje je izradilo plan:
M.P.

Odgovorna osoba:
SLAĐANA FUMIĆ, dipl.iur.
(ime, prezime i potpis)

Koordinator plana (Odgovorni voditelj):
MARINKO MARADIN dipl.ing.arh.
(ime, prezime i potpis)

Stručni tim u izradi plana:
Marinko Maradin, dipl.ing.arh.
Slađana Fumić, dipl.iur.
Tatjana Basar, dipl.ing.arh. (od 01.12.2024.)
Dušan Milković, stroj.teh.
Darija Šonk, mag.ing.aedif (od 26.11.2024.)
Gordan Maček, dimp.ing.prom. (do 30.11.2024.)
Vilma Stopfer, mag.ing.prosp.arch. (do 30.11.2024)
Vlatka Borota, dipl.ing.arh. (do 01.12.2023.)

Pečat predstavničkog tijela: M.P.	Predsjednik Županijske skupštine: **Josip Vlašić, bacc.ing.mech.** (ime, prezime i potpis)
Istovjetnost ovog prostornog plan sa izvornikom ovjerava: (ime, prezime i potpis)	Pečat nadležnog upravnog tijela: M.P.