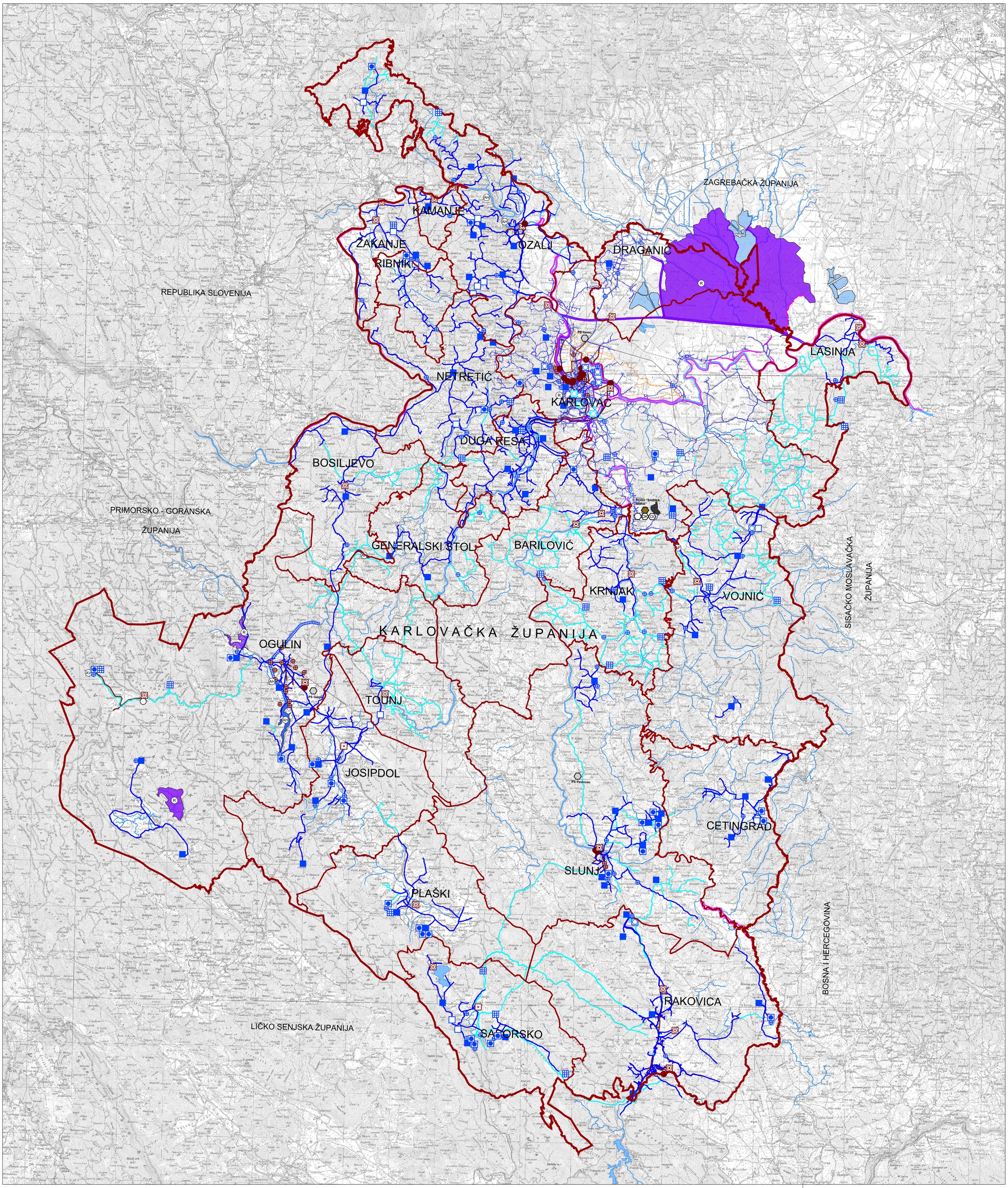

2.2. Vodnogospodarstvo

TUMAČ PLANSKOG ZNAKOVLJA

GRANICE

TERITORIJALNE I STATISTIČKE GRANICE

- DRŽAVNA GRANICA
- ŽUPANIJSKA GRANICA
- OPĆINSKA / GRADSKA GRANICA

INFRASTRUKTURNI SUSTAVI I MREŽE

VODNOGOSPODARSKI SUSTAV

KORIŠTENJE VODA

VODOOPSKRBA

POSTOJEĆE	PLANIRANO	
		VODOZAHVAT / VODOCRPILIŠTE (POVRŠINSKO)
		VODOZAHVAT / VODOCRPILIŠTE (PODZEMNO)
		VODOSPREMA
		VODNA KOMORA
		CRPNA STANICA
		MAGISTRALNI VODOOPSKRBNI CJEVOVOD

ODVODNJA OTPADNIH VODA

POSTOJEĆE	PLANIRANO	
		UREĐAJ ZA PROČIŠĆAVANJE
		ISPUST OTPADNIH VODA
		PRECRPNA STANICA
		GLAVNI ODVODNI KANAL (KOLEKTOR)

OBRADA, SKLADIŠTENJE I ODLAGANJE OTPADA

PLANIRANO	
	REGIONALNI CENTAR GOSPODARENJA OTPADOM BABINA GORA (RCGO BG)
	građevina za obradu komunalnog otpada
OK	odlagalište komunalnog i inertnog otpada OK - KOMUNALNI OTPAD, OI - INERTNI OTPAD
	kazeta za zbrinjavanje azbesta
	mjesto prikupljanja i privremeno skladištenje opasnog otpada, u svrhu prijevoza na oporabu ili zbrinjavanje
	PRETOVARNA STANICA mjesto prikupljanja i privremeno skladištenje neopasnog i opasnog otpada, u svrhu prijevoza na oporabu ili zbrinjavanje

KORIŠTENJE VODA

POSTOJEĆE	PLANIRANO	
		RIJEKE I DRUGE VODENE POVRŠINE
		MANJE RIJEKE, POTOCI I DRUGI VODOTOCI
		RIBNJAK
AH		AKUMULACIJA AH - za hidroelektranu, AP - za obranu od poplava, AV - za vodoopskrbu
		AKUMULACIJA HIDROELEKTRANE - DOVODNI TUNEL "Sabljaki - Gojak"
R		RETENCIJA ZA OBRANU OD POPLAVA
		ZAŠTITNE VODNE GRAĐEVINE (NASIP / ZID)
		KANAL OBORINSKE ODVODNJE

S

MJ 1:100 000

4 km²
1 km²
0 1 2 5 10 km

KARLOVAČKA ŽUPANIJA

Naziv prostornog plana: VII. IZMJENE I DOPUNE PROSTORNOG PLANA KARLOVAČKE ŽUPANIJE

Naziv kartografskog prikaza: INFRASTRUKTURNI SUSTAVI I MREŽE
VODNOGOSPODARSKI SUSTAV

Broj kartografskog prikaza: 2.2

Mjerilo kartografskog prikaza: 1:100.000

Odluka o izradi:
"Glasnik Karlovačke županije 57c/22 I 52b/24"

Odluka o donošenju Prostornog plana:
Glasnik Karlovačke županije 29/2025

Javna rasprava (datum objave):
04.07.2024.g., "Večernji list"
Ponovljena javna rasprava (datum objave):
18.04.2025.g., "Večernji list"

Javni uvid održan:
15.07. do 13.08.2024.g
Javno izlaganje:
29.07.2024.g
Ponovljeni javni uvid održan:
28.04. do 27.05.2025.g
Ponovljeno javno izlaganje:
06.05.2025.g

Pečat tijela odgovornog za provođenje javne rasprave:
M.P.

Odgovorna osoba za provođenje javne rasprave:
MARTINA KORAK, univ.mag.ing.aedilf., univ.spec.arch.
(ime, prezime i potpis)

Suglasnost prema članku 108. Zakona o prostornom uređenju (NN 153/13, 65/17, 114/18, 39/19, 98/19 i 67/23):
KLASA:350-02/25-14/19, URBROJ: 531-06-1-25-6, od 30.06.2025. godine

Pravna osoba koja je izradila plan:
JAVNA USTANOVA ZAVOD ZA PROSTORNO UREĐENJE KARLOVAČKE ŽUPANIJE,
Križanićeva 11, 47 000 Karlovac

Pečat pravne osobe/tijela koje je izradilo plan:
M.P.

Odgovorna osoba:
SLAĐANA FUMIĆ, dipl.iur.
(ime, prezime i potpis)

Koordinator plana (Odgovorni voditelj):
MARINKO MARADIN dipl.ing.arh.
(ime, prezime i potpis)

Stručni tim u izradi plana:
Marinko Maradin, dipl.ing.arh.
Slađana Fumić, dipl.iur.
Tatjana Basar, dipl.ing.arh. (od 01.12.2024.)
Dušan Milković, stroj.teh.
Darija Šenk, mag.ing.aedif (od 26.11.2024.)
Gordan Maček, dimp.ing.prom. (do 30.11.2024.)
Vilma Stopfer, mag.ing.prosp.arch. (do 30.11.2024)
Vlatka Borota, dipl.ing.arh. (do 01.12.2023.)

Pečat predstavničkog tijela:
M.P.

Predsjednik Županijske skupštine:
Josip Vlašić, bacc.ing.mech.
(ime, prezime i potpis)

Istovjetnost ovog prostornog plan sa izvornikom ovjerava:
(ime, prezime i potpis)

Pečat nadležnog upravnog tijela:
M.P.