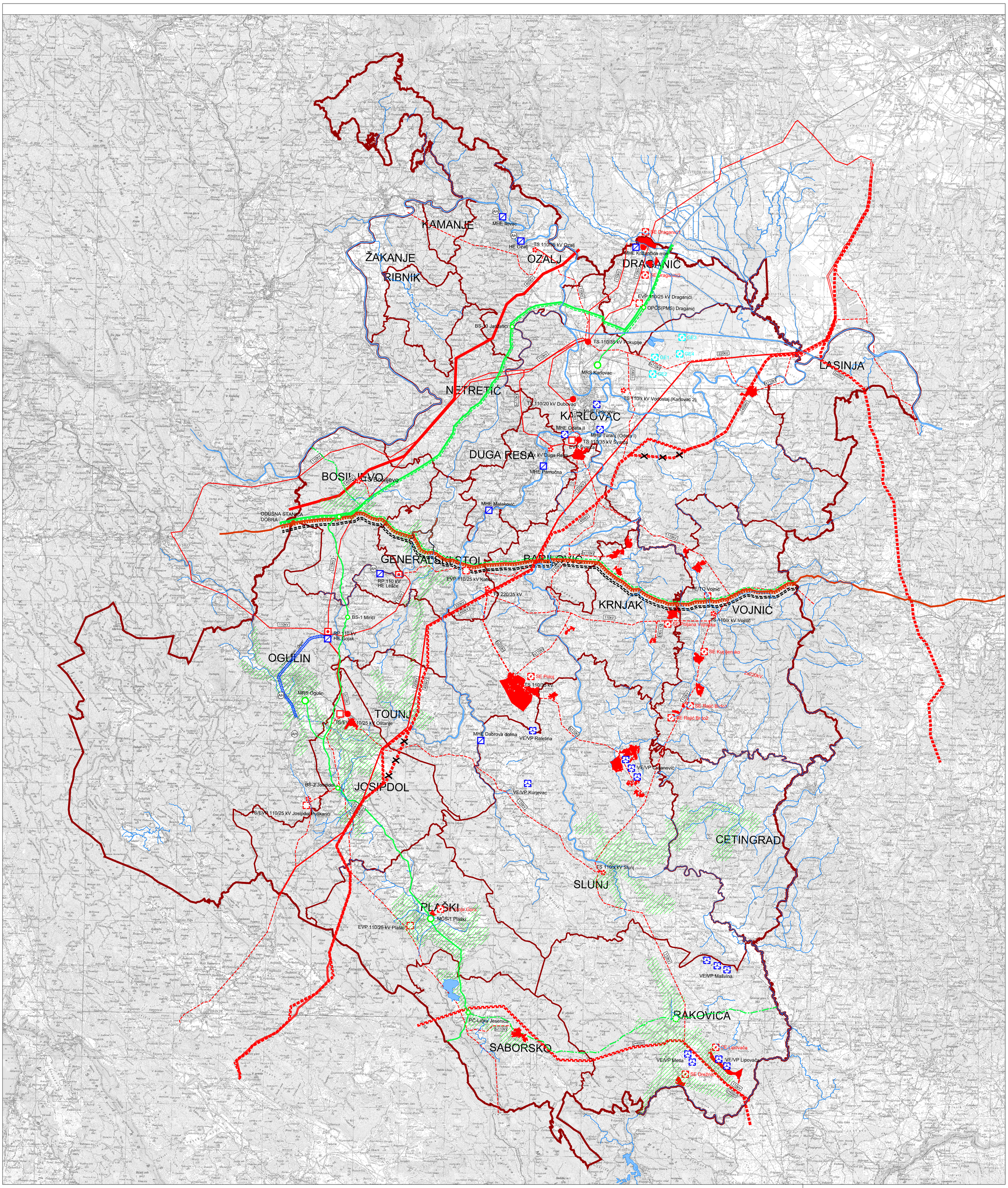

2.1. Energetika

TUMAČ PLANSKOG ZNAKOVLJA

GRANICE

TERITORIJALNE I STATISTIČKE GRANICE

- DRŽAVNA GRANICA
- ŽUPANIJSKA GRANICA
- OPĆINSKA / GRADSKA GRANICA

INFRASTRUKTURNI SUSTAVI I MREŽE

ENERGETSKI SUSTAV

PROIZVODNJA I CIJEVNI TRANSPORT NAFTE I PLINA

POSTOJEĆE / PLANIRANO

- MAGISTRALNI NAFTOVOD ZA MEĐUNARODNI TRANSPORT
- MAGISTRALNI PLINOVOD ZA MEĐUNARODNI TRANSPORT
- MAGISTRALNI PLINOVOD
- MAGISTRALNI PLINOVOD - TRASA U ISTRAŽIVANJU
- MJERNO REDUKCIJSKA STANICA
- REDUKCIJSKA (BLOK) STANICA
- ZONE PLINIFIKACIJE
- PRODUKTOVOD
- ODUŠNA STANICA

ELEKTROENERGETIKA

PROIZVODNI UREĐAJI

POSTOJEĆE / PLANIRANO

- HIDROELEKTRANA (MHE, HE, VES)
- TERMOELEKTRANA TOPLANA (TE/TO)
- VJETROELEKTRANA / VJETROPARK (VE/VP)
- SUNČANA ELEKTRANA (SE)
- SUNČANA ELEKTRANA (SE)
- GEOTERMALNA ELEKTRANA (GE)

TRANSFORMATORSKA I RASKLOPNA POSTROJENJA

POSTOJEĆE / PLANIRANO

- TS 110/35(20) kV
- ELEKTROVUČNO POSTROJENJE
- RASKLOPNO POSTROJENJE

ELEKTROPRIJENOSNI UREĐAJI

POSTOJEĆE / PLANIRANO / UKIDANJE

- 400kV — DALEKOVOD 400 kV
- 220kV — DALEKOVOD 220 kV
- 110kV — DALEKOVOD 110 kV

KORIŠTENJE VODA

POSTOJEĆE / PLANIRANO

- RIJEKE I DRUGE VODENE POVRŠINE
- MANJE RIJEKE, POTOCI I DRUGI VODOTOCI
- AKUMULACIJA HIDROELEKTRANE - AH
- AKUMULACIJA HIDROELEKTRANE - DOVODNI TUNEL "Sabljaki - Gojak"
- REZERVACIJA PROSTORA ZA DALJNJA ISTRAŽIVANJA MOGUĆNOSTI REALIZACIJE VIŠENAMJENSKOG OBJEKTA ZA POBOLJŠANJE VODNOG REŽIMA USLIJED RADA HE LEŠĆE

S

MJ 1:100 000

4 km²
1 km²

0 1 2 5 10 km

KARLOVAČKA ŽUPANIJA

Naziv prostornog plana: VII. IZMJENE I DOPUNE PROSTORNOG PLANA KARLOVAČKE ŽUPANIJE

Naziv kartografskog prikaza: INFRASTRUKTURNI SUSTAVI I MREŽE ENERGETSKI SUSTAV

Broj kartografskog prikaza: 2.1

Mjerilo kartografskog prikaza: 1:100.000

Odluka o izradi: "Glasnik Karlovačke županije 57c/22 I 52b/24"

Odluka o donošenju Prostornog plana: Glasnik Karlovačke županije 29/2025

Javna rasprava (datum objave): 04.07.2024.g., "Večernji list"
Ponovljena javna rasprava (datum objave): 18.04.2025.g., "Večernji list"

Javni uvid održan: 15.07. do 13.08.2024.g
Javno izlaganje: 29.07.2024.g
Ponovljeni javni uvid održan: 28.04. do 27.05.2025.g
Ponovljeno javno izlaganje: 06.05.2025.g

Pečat tijela odgovornog za provođenje javne rasprave: M.P.

Odgovorna osoba za provođenje javne rasprave: **MARTINA KORAK, univ.mag.ing.aediff., univ.spec.arch.** (ime, prezime i potpis)

Suglasnost prema članku 108. Zakona o prostornom uređenju (NN 153/13, 65/17, 114/18, 39/19, 98/19 i 67/23): KLASA:350-02/25-14/19, URBROJ: 531-06-1-25-6, od 30.06.2025. godine

Pravna osoba koja je izradila plan:
JAVNA USTANOVA ZAVOD ZA PROSTORNO UREĐENJE KARLOVAČKE ŽUPANIJE, Križanićeva 11, 47 000 Karlovac

Pečat pravne osobe/tijela koje je izradilo plan: M.P.

Odgovorna osoba: **SLAĐANA FUMIĆ, dipl.iur.** (ime, prezime i potpis)

Koordinator plana (Odgovorni voditelj): **MARINKO MARADIN dipl.ing.arh.** (ime, prezime i potpis)

Stručni tim u izradi plana:
Marinko Maradin, dipl.ing.arh.
Slađana Fumić, dipl.iur.
Tatjana Basar, dipl.ing.arh. (od 01.12.2024.)
Dušan Milković, stroj.teh.
Darija Šonk, mag.ing.aedif (od 26.11.2024.)
Gordan Maček, dimp.ing.prom. (do 30.11.2024.)
Vilma Stopfer, mag.ing.prosp.arch. (do 30.11.2024)
Vlatka Borota, dipl.ing.arh. (do 01.12.2023.)

Pečat predstavničkog tijela: M.P.

Predsjednik Županijske skupštine: **Josip Vlašić, bacc.ing.mech.** (ime, prezime i potpis)

Istovjetnost ovog prostornog plan sa izvornikom ovjerava: (ime, prezime i potpis)

Pečat nadležnog upravnog tijela: M.P.