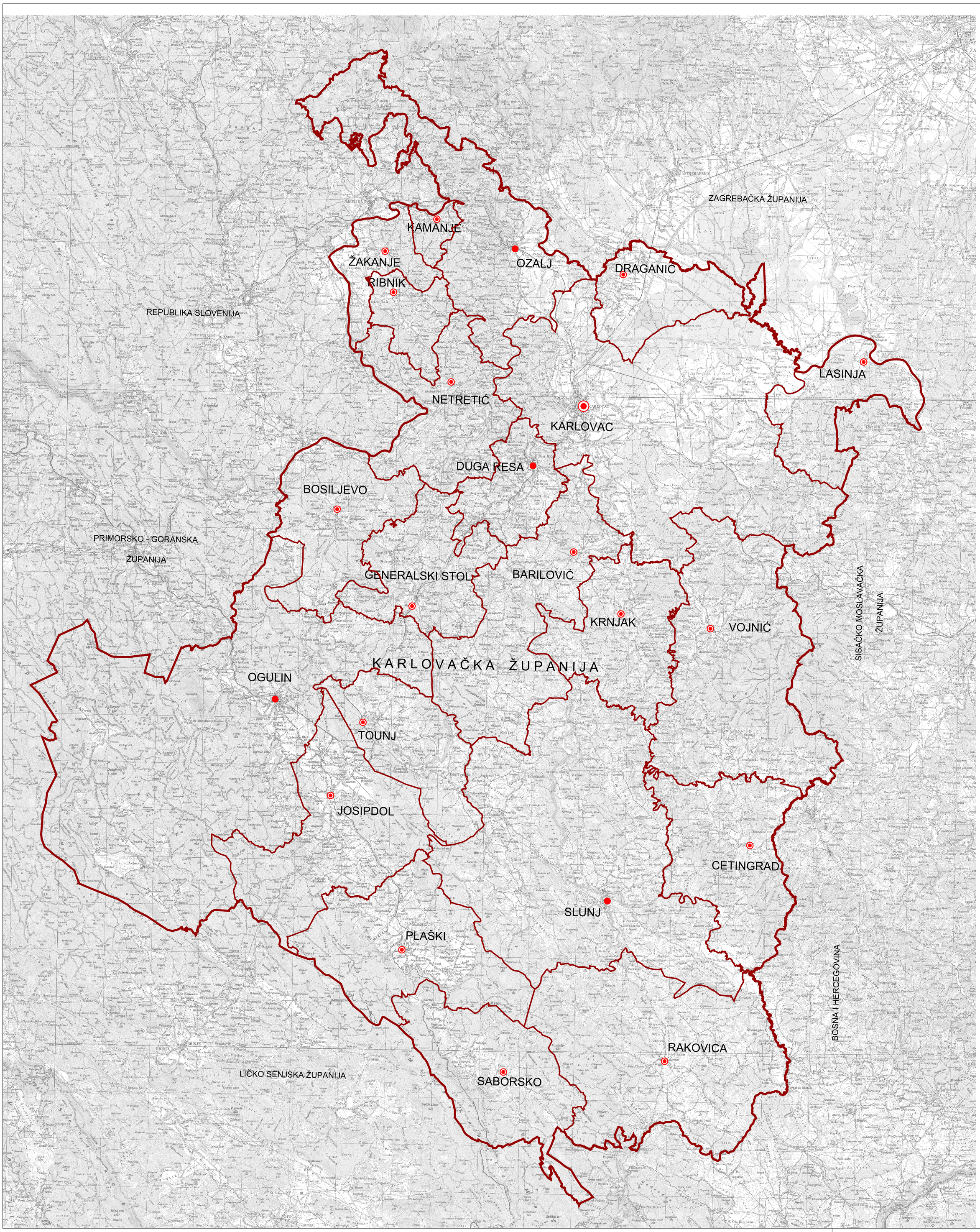

1.1. Administrativna sredista + promet

TUMAČ PLANSKOG ZNAKOVLJA

GRANICE

TERITORIJALNE I STATISTIČKE GRANICE

- DRŽAVNA GRANICA
- ŽUPANIJSKA GRANICA
- OPĆINSKA / GRADSKA GRANICA

ADMINISTRATIVNA SREDIŠTA

- ŽUPANIJSKO SJEDIŠTE
- GRADSKO SJEDIŠTE
- OPĆINSKO SJEDIŠTE

PROMET

CESTOVNI PROMET

- DRŽAVNA AUTOCESTA
- OSTALE DRŽAVNE CESTE
- ŽUPANIJSKE CESTE

S

4 km²
1 km²
MJ 1:100 000
0 1 2 5 10 km

KARLOVAČKA ŽUPANIJA

Naziv prostornog plana: VII. IZMJENE I DOPUNE PROSTORNOG PLANA KARLOVAČKE ŽUPANIJE

Naziv kartografskog prikaza: ADMINISTRATIVNA SJEDIŠTA I RAZVRSTAJ DRŽAVNIH I ŽUPANIJSKIH CESTA

Broj kartografskog prikaza: 1.1

Mjerilo kartografskog prikaza: 1:100.000

Odluka o izradi:
"Glasnik Karlovačke županije 57c/22 I 52b/24"

Odluka o donošenju Prostornog plana:
Glasnik Karlovačke županije 29/2025

Javna rasprava (datum objave):
04.07.2024.g., "Večernji list"
Ponovljena javna rasprava (datum objave):
18.04.2025.g., "Večernji list"

Javni uvid održan:
15.07. do 13.08.2024.g
Javno izlaganje:
29.07.2024.g
Ponovljeni javni uvid održan:
28.04. do 27.05.2025.g
Ponovljeno javno izlaganje:
06.05.2025.g

Pečat tijela odgovornog za provođenje javne rasprave:
M.P.

Odgovorna osoba za provođenje javne rasprave:
MARTINA KORAK, univ.mag.ing.aediff., univ.spec.arch.
(ime, prezime i potpis)

Suglasnost prema članku 108. Zakona o prostornom uređenju (NN 153/13, 65/17, 114/18, 39/19, 98/19 i 67/23):
KLASA:350-02/25-14/19, URBROJ: 531-06-1-25-6, od 30.06.2025. godine

Pravna osoba koja je izradila plan:
JAVNA USTANOVA ZAVOD ZA PROSTORNO UREĐENJE KARLOVAČKE ŽUPANIJE,
Križanićeva 11, 47 000 Karlovac

Pečat pravne osobe/tijela koje je izradilo plan:
M.P.

Odgovorna osoba:
SLAĐANA FUMIĆ, dipl.iur.
(ime, prezime i potpis)

Koordinator plana (Odgovorni voditelj):
MARINKO MARADIN dipl.ing.arh.
(ime, prezime i potpis)

Stručni tim u izradi plana:
Marinko Maradin, dipl.ing.arh.
Slađana Fumić, dipl.iur.
Tatjana Basar, dipl.ing.arh. (od 01.12.2024.)
Dušan Milković, stroj.teh.
Darija Šenk, mag.ing.aedif (od 26.11.2024.)
Gordan Maček, dimp.ing.prom. (do 30.11.2024.)
Vilma Stopfer, mag.ing.prosp.arch. (do 30.11.2024)
Vlatka Borota, dipl.ing.arh. (do 01.12.2023.)

Pečat predstavničkog tijela:
M.P.

Predsjednik Županijske skupštine:
Josip Vlašić, bacc.ing.mech.
(ime, prezime i potpis)

Istovjetnost ovog prostornog plan sa izvornikom ovjerava:
(ime, prezime i potpis)

Pečat nadležnog upravnog tijela:
M.P.