

TUMAČ ZNAKOVA

GRANICE

--- GRANICA OBUHVATA UPÜa

RAZVOJ I UREĐENJE NASELJA

- S STAMBENA NAMJENA
- M MJESOVITA NAMJENA: M1 - PRETEŽITO STAMBENA
M2 - PRETEŽITO POSLOVNA
- D JAVNA I DRUŠTVENA NAMJENA: D1 - UPRAVNA NAMJENA I JAVNE SLUŽBE
D3 - ZDRAVSTVENA NAMJENA
D4 - PREDŠKOLSKA NAMJENA
D5 - ŠKOLSKA NAMJENA
D7 - KULTURNA NAMJENA
D8 - VJERSKA NAMJENA
- K2 POSLOVNA NAMJENA: K2 - PRETEŽITO TRGOVAČKA
- T UGOSTITELJSKO - TURISTIČKA NAMJENA
- R3 ŠPORTSKO - REKREACIJSKA NAMJENA: R1 - šport
R3 - kupalište
- Z1 JAVNE ZELENE POVRŠINE
- Z ZAŠTITNE ZELENE POVRŠINE
- IS1 POVRŠINE INFRASTRUKTURNIH GRADEVINA I UREDAJA: IS1 - KOLNE PROMETNICE I PARKIRALIŠTA
ISS - PJEŠAČKE POVRŠINE
- IS3 ŽELJEZNIČKA PRUGA
- IS4 POTOK CURAK

RAZVOJ I UREĐENJE POVRŠINA UNUTAR IZDVOJENOG GRAĐEVINSKOG PODRUČJA

- T4 UGOSTITELJSKO - TURISTIČKA NAMJENA: ETNO SELO
- IS3 GROBLJE
- IS3 POVRŠINE INFRASTRUKTURNIH GRADEVINA I UREDAJA: IS3 - HIDROELEKTRANA
IS4 - UREDAJ ZA PROČIŠĆAVANJE OTPADNIH VODA
- IS4 RIJEKA KUPA



Naručitelj:
REPUBLIKA HRVATSKA
KARLOVAČKA ŽUPANIJA
GRAD OZALJ

**URBANISTIČKI PLAN UREĐENJA
GRADA OZLJA**

1. KORIŠTENJE I NAMJENA POVRŠINA

mjerilo 1 : 5000

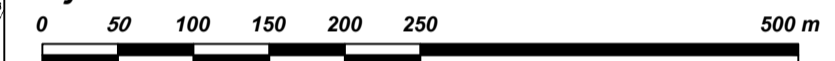

S

GRAD OZALJ

**II IZMJENE I DOPUNE URBANISTIČKOG PLANA UREĐENJA
GRADA OZLJA (UPU 1)**

Naziv kartografskog prikaza:

KORIŠTENJE I NAMJENA POVRŠINA

Broj kartografskog prikaza: 1

Mjerilo kartografskog prikaza: 1 : 5000

Odluka o izradi prostornog plana
SG Grada Ozlja br.8/22

Odluka predstavničkog tijela o donošenju plana
SG Grada Ozlja br. 01/23

Javna rasprava (datum objave):

Javni uvid održan

Službena stranica Grada Ozlja: 04. 01. 2023.
Službena stranica MPUGIDI: 05. 01. 2023.
24 sata (www.24sata.hr) : 05.01. 2023.

od:09. siječnja 2023.
do:16. siječnja 2023.

Pečat upravnog tijela odgovornog za provođenje
javne rasprave:

Odgovorna osoba za provođenje javne rasprave:

Sanja Mikšić, dipl.iur.
(ime, prezime i potpis)

Suglasnost na plan prema članku 109. Zakona o prostornom uređenju i gradnji
("Narodne novine" br. 153/13, 65/17, 114/18, 39/19, 98/19)
broj suglasnosti KLASA: datum:

Pravna osoba koja je izradila plan:

PLAN 21 d.o.o., Prolaz Marije K. Kozulić 4, 51000 Rijeka

Pečat pravne osobe koja je izradila plan:

Odgovorna osoba:

BOJAN BILIĆ, dipl.ing.arh.
(ime, prezime i potpis)

Odgovorni voditelj izrade prostornog plana:

BOJAN BILIĆ, dipl.ing.arh. - ovlašten arhitekt - urbanist

Stručni tim u izradi plana:

Suradnici:

1. BOJAN BILIĆ, dipl.ing.arh.

1. HRVOJE STRČIĆ, dipl.iur.

2. ANA ĐURĐEK - KUGA, dipl.ing.arh.

2. SANJA ZLOH, dipl.oec.

3. ANJA MAGLICA, mag.ing.aedif.

3.

4. LANA BUHA, mag.ing.aedif.

4.

Pečat predstavničkog tijela:

Predsjednik gradskog vijeća:

BASAR STJEPAN
(ime, prezime i potpis)

Istovjetnost ovog prostornog plana s izvornikom
ovjerava:

Pečat nadležnog upravnog tijela:

(ime, prezime i potpis)