

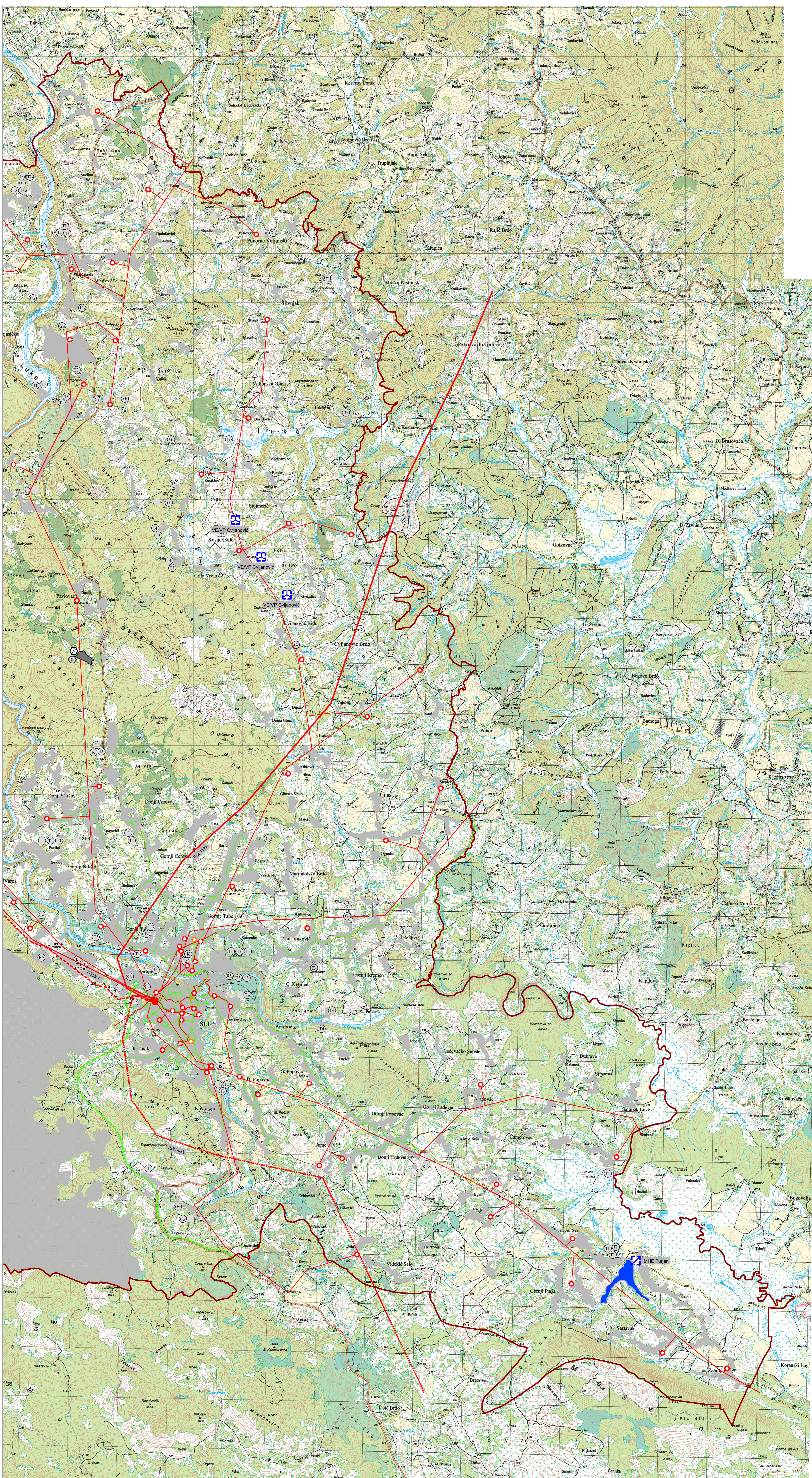

KARLOVAČKA ŽUPANIJA  
**GRAD SLUNJ**  
**PROSTORNI PLAN**  
**UREĐENJA**

ELABORAT PROČIŠĆENOG  
 GRAFIČKOG DIJELA PLANA

INFRASTRUKTURNI SUSTAVI  
 ENERGETSKI SUSTAV



TUMAČ ZNAKOVILJA:

TERRITORIJALNE I STATISTIČKE GRANICE

- GRANICA GRADA / OBUHVATA PPUG-a / GRANICA IZMJENA I DOPUNA PPUG-a
- GRANICA NASELJA

PROSTORI / POVRŠINE ZA RAZVOJ I UREĐENJE

- POVRŠINE NASELJA
- GRADEVINSKO PODRUČJE NASELJA - IZGRADENI DIO
- GRADEVINSKO PODRUČJE NASELJA - NEIZGRADENI DIO
- POVRŠINE IZVAN NASELJA
- GOSPODARSKA - PROIZVODNA NAMJENA  
pretežno industrijska - I1, pretežno zanatska - I2
- GOSPODARSKA - POVRŠINE ZA ISKORIŠTAVANJE MINERALNIH SIROVINA  
kamenolom - E3
- GOSPODARSKA - POVRŠINE UZGAJALISTA
- GOSPODARSKA - POSLOVNA NAMJENA  
pretežno uslužna - K1
- GOSPODARSKA - UGOSTITELJSKO TURISTIČKA NAMJENA  
turističko naselje - T2, kamp - T3, robiznosni turizam - T4
- SPORTSKO - REKREACIJSKA NAMJENA  
kupašnice - R5, autodrom i motocros - R6, centar za adrenalinske sportove - R7
- POSEBNA NAMJENA
- GROBLJE
- NUMERACIJA GROBLJA (po abecednom redu unutar obuhvata grada Slunja)

ENERGETSKI SUSTAV

PROIZVODNJA I CJEVNI TRANSPORT NAFTE I PLINA

- MAGISTRALNI PLINOVOD
- LOKALNI PLINOVOD
- REDUKCIJSKA STANICA

ELEKTROENERGETIKA

PROIZVODNI UREĐAJI

- AKUMULACIJA
- MINI HIDROELEKTRANA
- VJETROELEKTRANA/VJETROPARK (VE/VP)

TRANSFORMATORSKA I RASKLOPNA POSTROJENJA

- TS 35(110) kV
- TS 10(20) kV
- UKIDANJE TS 10(20) kV

ELEKTROPRIJENOSNI UREĐAJI

- D50(100) DALEKOVOD 35(110) kV
- D35kV DALEKOVOD 35 kV
- DALEKOVOD 10(20) kV
- UKIDANJE DALEKOVODA 10(20) kV

PROSTORNI PLAN UREĐENJA GRADA SLUNJA  
 GRAD SLUNJ

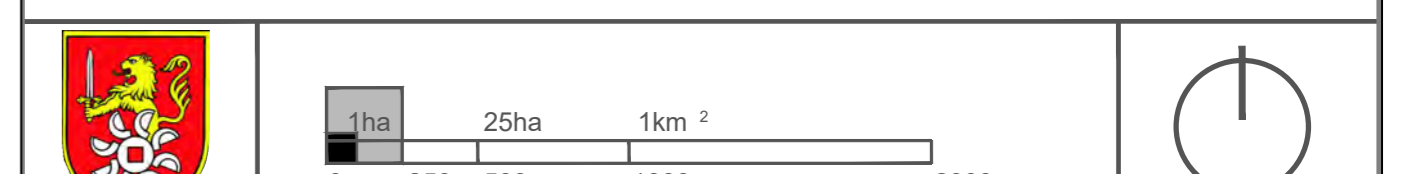

Županija: KARLOVAČKA ŽUPANIJA Općina/Građ: GRAD SLUNJ

Naziv elaborata: PROSTORNI PLAN UREĐENJA GRADA SLUNJA

Naziv kategoriziranih prostora: INFRASTRUKTURNI SUSTAVI - PROMET, POŠTA I ELEKTRONIČKE KOMUNIKACIJE

Broj kategoriziranih prostora: 2.2.B Mjerna kategoriziranih prostora: 1 : 25 000

GLASNIK KARLOVAČKE ŽUPANIJE 23.06.19.12; SLUŽBENI GLASNIK GRADA SLUNJA 6.20.221 - ISPRAVAK, 10.24.11.24 - PROČIŠĆENI ELABORAT

GRAD SLUNJ  
 JEDINSTVENI UPRAVNI ODJEL

Provedbenica Zdenka Špičić, dipl. inž.

JAVNA USTANOVA ZAVOD ZA PROSTORNO  
 UREĐENJE KARLOVAČKE ŽUPANIJE  
 Jurja Kržižanića 11, 47000 Karlovac

Pojas pripreme karte je izradio Elabov:

Odgovorna osoba:

Odgovorni voditelj (ovisni plan):  
 Mariško Merandić, dipl. inž. arh.

Sluša: Ivan Bogović

Sustavni inž. (ovisni plan):  
 Vlatka Boreta, dipl. inž. arh.\*

Projednički Odbor za statut i podzakoni:

Pojas grafičkog vijesca:

Projednički Odbor za statut i podzakoni:  
 Ivan Bogović

Uvjetnost ovoga elaborata s izvornikom odobren:

Pojas grafičkog vijesca:  
 (ime, prezime i potpis)