

# I IZMJENE I DOPUNE URBANISTIČKOG PLANA UREĐENJA POSLOVNO - INDUSTRIJSKE ZONE BOSILJEVO (UPU 9) 2. PROMETNA, ULIČNA I KOMUNALNA INFRASTRUKTURNA MREŽA

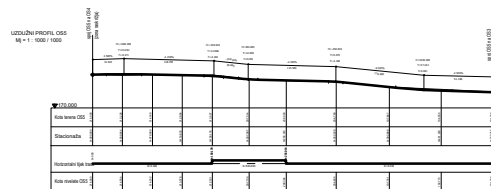
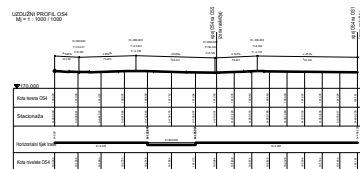
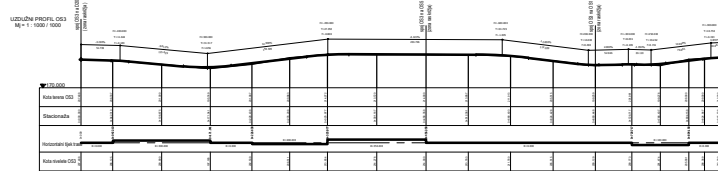
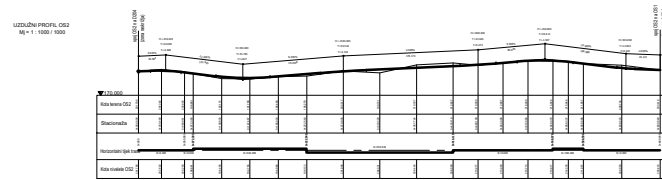

Županija:	KARLOVAČKA	
Općina:	Bosiljevo	
Naziv prostornog plana:	I IZMJENE I DOPUNE URBANISTIČKOG PLANA UREĐENJA POSLOVNO - INDUSTRIJSKE ZONE BOSILJEVO (UPU 9)	
Naziv kartografskog prikaza:	Promet, pošta i elektroničke komunikacije - Uzdužni profili prometnica	
Broj kartografskog prikaza:	2.1.a.	Mjerilo kartografskog prikaza: 1:100
Odluka o izradi prostornog plana: Službeni glasnik Općine Bosiljevo br. 06/2023	Odluka općinskog vijeća o donošenju plana: Službeni glasnik Općine Bosiljevo br. 03/2024	
Objava javne rasprave: Večernji list, 28. veljače 2024. god., web stranica Općine Bosiljevo, 27. veljače 2024. god. i web stranica Ministarstva prostornog uređenja, graditeljstva i državne imovine, 27. veljače 2024. god.	Javni uvid održan: 06. ožujka 2024. god. - 13. ožujka 2024. god.	
Pečat tijela odgovornog za provođenje javne rasprave:  M.P.	Odgovorna osoba za provođenje javne rasprave:  ..... Janja Furač, mag.ing.traf.	
Mišljenje Zavoda za prostorno uređenje Karlovačke županije na Plan prema članku 107. Zakona o prostornom uređenju (NN 153/13, 65/17, 114/18, 39/19, 98/19 i 67/23) KLASA: 350-01/24-01/01; URBROJ: 2133-86-01/01-24-03, od 03. lipnja 2024. godine		
Pravna osoba koja je izradila plan:	zona kvadrat d.o.o., Prilaz zagrebačkoj cesti 5, Zagreb	
Pečat pravne osobe koja je izradila plan:  M.P.	..... Direktorica : Željka Kajfeš, dipl.ing.arh.	
Stručni tim u izradi plana: Željka Kajfeš, dipl.ing.arh.- ovlaštena arhitektica urbanistica Ana Staničić, dipl.ing.arh.- ovlaštena arhitektica urbanistica Branka Mamula, mag.ing.arch.		
Odgovorni voditelj izrade plana :	Željka Kajfeš, ovlaštena arhitektica urbanistica	
Pečat predstavničkog tijela:  M.P.	Predsjednik predstavničkog tijela:  ..... Marijan Mateša v.r.	
Istovjetnost prostornog plana s izvornikom ovjerava:  .....	Pečat nadležnog upravnog tijela:  M.P.	