

Nositelj izrade:  
**REPUBLIKA HRVATSKA**  
**KARLOVAČKA ŽUPANIJA**  
**GRAD DUGA RESA**

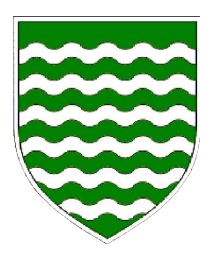

Stručni izrađivač: ZAVOD ZA PROSTORNO UREĐENJE KARLOVAČKE ŽUPANIJE

**PROSTORNI PLAN UREĐENJA GRADA DUGE RESE**

**3.2. UVJETI ZA KORIŠTENJE, UREĐENJE I ZAŠTITU PROSTORA**

postojeće planirano **TUMAČ ZNAKOVA**

**GRANICE**  
 GRADSKA GRANICA  
**UVJETI KORIŠTENJA**

postojeće planirano **PODRUČJA POSEBNIH OGRANIČENJA U KORIŠTENJU**

**KRAJOBRAZ**  
 OSOBITO VRIJEDAN PREDJEL - PRIRODNI KRAJOBRAZ  
 TOČKE I POTEZI ZNAČAJNI ZA PANORAMSKE VRIJEDNOSTI KRAJOBRAZA

**TLO**  
 PODRUČJE NAJVEĆEG INTENZITETA POTRESA (VII i viši stupanj MCS Ijestvice)  
 PODRUČJE POJAČANE EROZIJE (litoška i geomorfološka obilježja)

**LOVIŠTE**  
 Lo1 - ZAJEDNIČKO LOVIŠTE BR. 22 - DUGA RESA  
 Lo2 - ZAJEDNIČKO LOVIŠTE BR. 26 - ZVEČAJ  
 Lo3 - ZAJEDNIČKO LOVIŠTE BR. 27 - BELAJ  
 Lo4 - ZAJEDNIČKO LOVIŠTE BR. 28 - BREZETINAC

PODRUČJE MOGUĆEG ISTRAŽIVANJA I EKSPLOATACIJE GEOTERMALNIH VODA  
 PODRUČJE MOGUĆEG ISTRAŽIVANJA I EKSPLOATACIJE UGLJIKOVODIKA (SAVA-11, DINARIDI-13)

**VODE**  
 VODOTOK (II. KATEGORIJA)  
 VODOZAŠTITNO PODRUČJE - III. ZONA ZAŠTITE  
 VODOZAŠTITNO PODRUČJE - IV. ZONA ZAŠTITE  
 POPLAVNO PODRUČJE

**PODRUČJA PRIMJENE POSEBNIH MJERA UREĐENJA I ZAŠTITE**

postojeće planirano **PODRUČJA I DIJELOVI PRIMJENE PLANSKIH MJERA ZAŠTITE**

**OBUHVAAT OBVEZNE IZRADNE PROSTORNOG PLANA UŽEG PODRUČJA**  
 1. URBANISTIČKI PLAN UREĐENJA GRADA DUGE RESE  
 2. DETALJNI PLAN UREĐENJA POSLOVNE ZONE "DONJE MRZLO POLJE"  
 3. URBANISTIČKI PLAN UREĐENJA GOLF IGRALIŠTA "DUGA RESA"

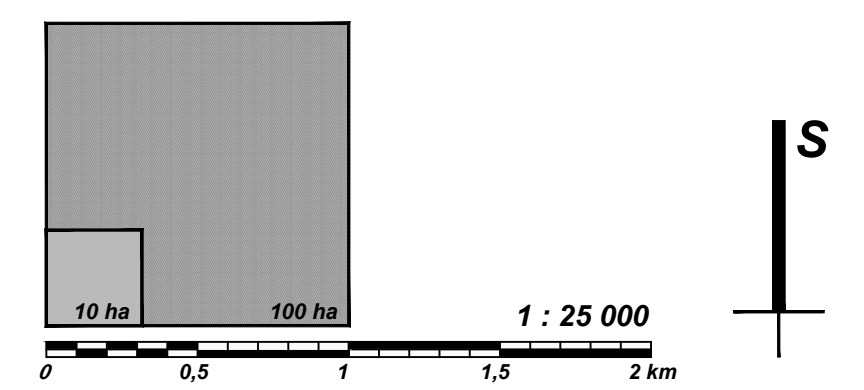
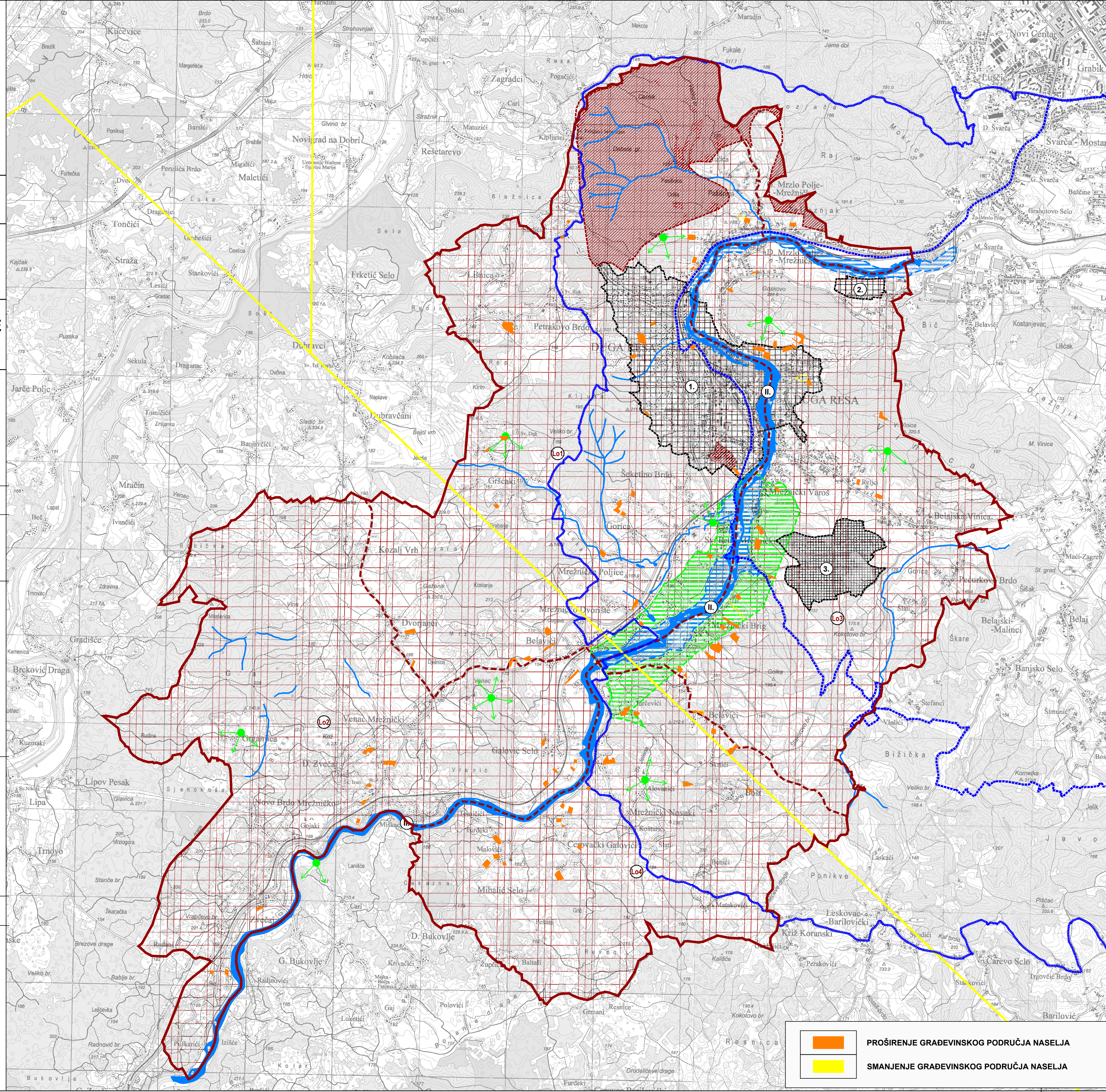

**KARLOVAČKA ŽUPANIJA**  
**GRAD DUGA RESA**

Naziv prostornog plana: **V. IZMJENE I DOPUNE PROSTORNOG PLANA UREĐENJA GRADA DUGE RESE**

Naziv kartografskog prikaza: **UVJETI ZA KORIŠTENJE, UREĐENJE I ZAŠTITU PROSTORA**

Broj kartografskog prikaza: 3.2.	Mjerilo kartografskog prikaza: 1 : 25000
Odluka Gradskog vijeća Grada Duge Rese o izradi V. izmjene i dopuna PPUG Duge Rese: Službeni glasnik Grada Duge Rese broj 19/22	Odluka Gradskog vijeća Grada Duge Rese o donošenju V. izmjene i dopuna PPUG Duge Rese: Službeni glasnik Grada Duge Rese broj 08/23
Javna rasprava objavljena je: "Večernji list", 29.08.2023.	Javna rasprava održana: 01.09. - 15.09.2023.
"Večernji list", 24.09.2023.	Ponovna javna rasprava održana: 25.09. - 04.10.2023.
"Večernji list", 28.09.2023. (ispravak)	
Pečat tijela odgovornog za provođenje javne rasprave: M.P.	Odgovorna osoba za provođenje javne rasprave: Mladen RAKOČEVIĆ, dipl.ing.arh.

Mišljenje na plan: \_\_\_\_\_

Pravna osoba koja je izradila plan: **JAVNA USTANOVA ZAVOD ZA PROSTORNO UREĐENJE KARLOVAČKE ŽUPANIJE**

Pečat pravne osobe koja je izradila plan: M.P.	Odgovorna osoba: Mario KEČEŠ, dipl.ing.arh.
Pečat odgovornog voditelja izrade plana: M.P.	Odgovorni voditelj izrade V. izmjene i dopuna PPUG Duge Rese: Vlatka BOROŠA, dipl.ing.arh. <small>građevinska arhitektica - urbanistica</small>

Stručni tim u izradi plana:

- Mario KEČEŠ, dipl.ing.arh.
- Vlatka BOROŠA, dipl.ing.arh.
- Marinko MARADIN, dipl.ing.arh.
- Dušan MILKOVIĆ, stroj.teh.

Pečat Gradskog vijeća Grada Duge Rese: M.P. Predsjednik Gradskog vijeća Grada Duge Rese: Miroslav FURDEK, dr.med.

Istovjetnost ovog prostornog plana s izvornikom ovjerava: \_\_\_\_\_ Pečat nadležnog tijela: \_\_\_\_\_

(ime, prezime, potpis) M.P.

PROŠIRENJE GRAĐEVINSKOG PODRUČJA NASELJA  
 SMANJENJE GRAĐEVINSKOG PODRUČJA NASELJA