

Nositelj izrade:  
**REPUBLIKA HRVATSKA**  
**KARLOVAČKA ŽUPANIJA**  
**GRAD DUGA RESA**

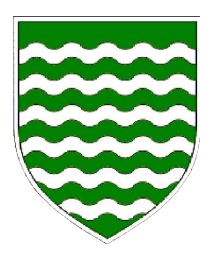

Stručni izrađivač: **PROSTORNO UREĐENJE KARLOVAČKE ŽUPANIJE**

**PROSTORNI PLAN UREĐENJA GRADA DUGE RESE**

**3.1. UVJETI ZA KORIŠTENJE, UREĐENJE I ZAŠTITU PROSTORA**

postojeće planirano **TUMAČ ZNAKOVA**

	<b>GRANICE</b>
	GRADSKA GRANICA
	<b>UVJETI KORIŠTENJA</b>
	<b>PODRUČJA POSEBNIH UVJETA KORIŠTENJA</b>
	<b>PRIRODNA BAŠTINA</b>
	DRŽAVNI ZNAČAJ
	<b>ZAŠTIĆENI DIJELOVI PRIRODE</b>
	KATEGORIJA ZAŠTITE KONTAKTNE ZONE RIJEKE MREŽNICE ODREĐITI ĆE SE U POSTUPKU PROGLAŠENJA SUKLADNO ZAKONSKOJ REGULATIVI
	SPOMENIK PARKOVNE ARHITEKTURE
	<b>PODRUČJE EKOLOŠKE MREŽE</b>
	PODRUČJE OČUVANJA ZNAČAJNO ZA VRSTE I STANIŠNE TIPOVE (POVS) HR2000593 MREŽNICA - TOUNJČICA
	<b>ARHEOLOŠKA BAŠTINA</b>
	<b>ARHEOLOŠKO PODRUČJE</b>
	AP 01 - STARI GRAD ZVEČAJ AP 02 - SVETI PETAR MREŽNIČKI AP 04 - BELAVIĆI AP 06 - POD ROGANCEM
	<b>ARHEOLOŠKI LOKALITET</b>
	AL 03 - SVETA JELENA AL 05 - CRKVIŠĆE
	<b>POVIJESNO-URBANISTIČKA CJELINA</b>
	<b>GRADSKO NASELJE</b>
	UC 01 - KULTURNO - POVIJESNA CJELINA DUGA RESA
	<b>SEMIURBANO NASELJE</b>
	UC 02 - TRG S GRADEVINAMA (SVETI PETAR MREŽNIČKI)
	<b>POVIJESNA GRADEVINA</b>
	<b>CIVILNA GRADEVINA</b>
	CG 01 - DONJE MRZLO POLJE MREŽNIČKO 178 CG 02 - ZGRADA OŠNOVNE ŠKOLE CG 03 - ZGRADA OŠNOVNE ŠKOLE CG 04 - ZGRADA ŽANDARMERIJE CG 05 - ZGRADA ŽELJEZNIČKE POSTAJE - KOMPLEKS
	<b>SAKRALNA GRADEVINA</b>
	SG 01 - CRKVA SV. IVANA KRŠTITELJA SG 02 - CRKVA SV. ANTUNA PADOVANSKOG SG 03 - KAPELA SV. DUHA SG 04 - POKLONAC SRCA MARIJINA SG 05 - KAPELA SV. ROKA SG 06 - CRKVA SV. PETRA APOSTOLA SG 07 - KAPELA SV. BENEDIKTA SG 08 - KAPELA POKLONAC SRCA ISUSOVA
	<b>OBRAMBENA GRADEVINA</b>
	OG 01 - STARI GRAD ZVEČAJ
	<b>GOSPODARSKA GRADEVINA</b>
	GG 01 - MLIN NA RIJECI MREŽNICI GG 02 - MLIN NA RIJECI MREŽNICI GG 03 - DONJI MLIN NA RIJECI MREŽNICI GG 04 - MLIN NA RIJECI MREŽNICI GG 05 - MLIN NA RIJECI MREŽNICI GG 06 - BOŠIJEVČEV MLIN GG 07 - MLIN NA RIJECI MREŽNICI (KOD MOSTA) GG 08 - MLIN NA RIJECI MREŽNICI, MREŽNIČKI BRIG 47
	<b>GRADEVINA NISKOGRADNJE</b>
	GN 01 - MOST PREKO RIJEKE MREŽNICE

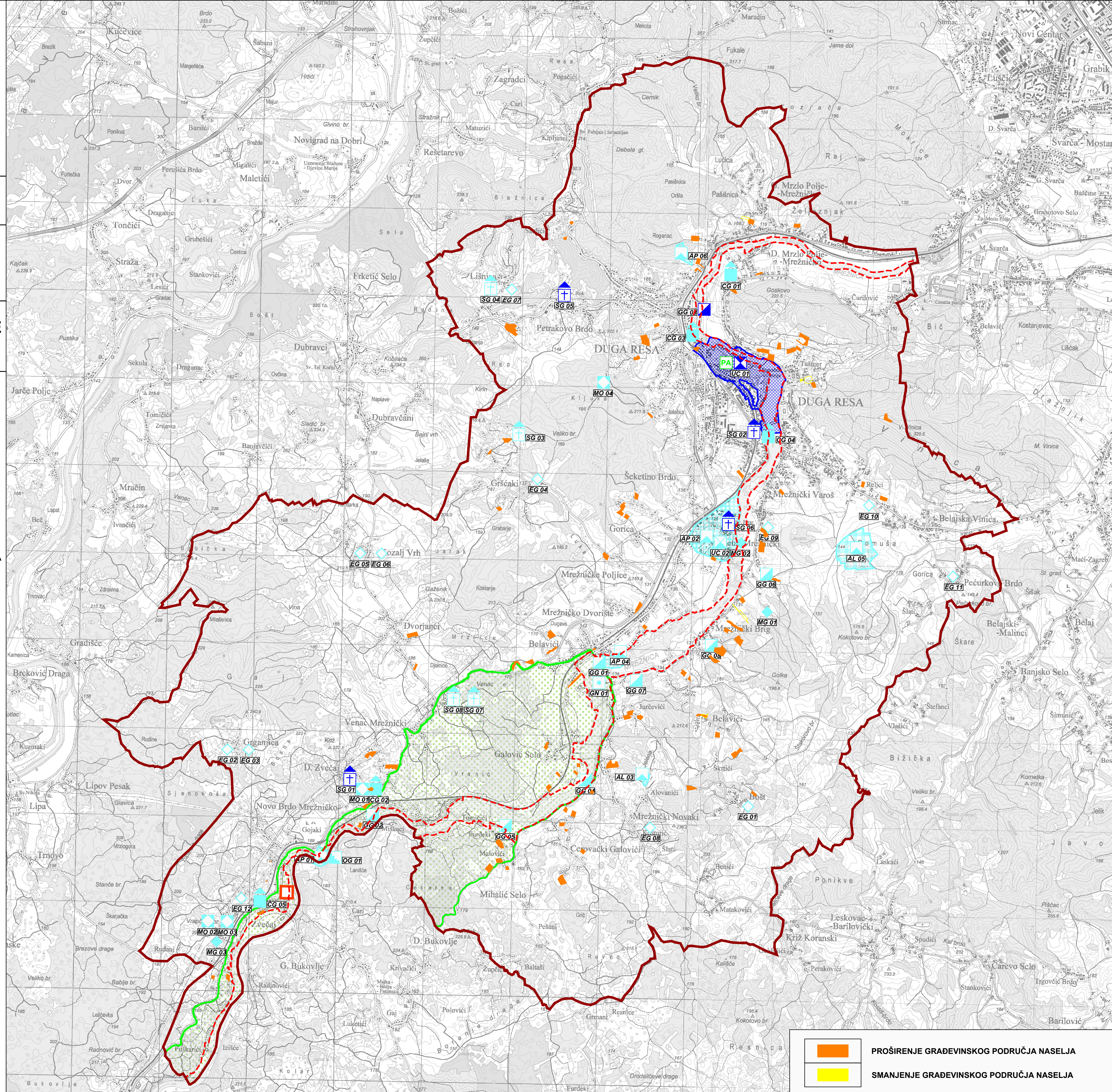

	<b>ETNOLOŠKA BAŠTINA</b>
	<b>ETNOLOŠKA GRADEVINA</b>
	EG 01 - BOŠT 12 EG 02 - GRGANJICA 14 EG 03 - GRGANJICA 29 EG 04 - GRŠČAKI 15 EG 05 - KOZALJ VRH 13 EG 06 - KOZALJ VRH 15 EG 07 - LIŠNICA 22 EG 08 - MREŽNIČKI NOVAKI 30 EG 09 - MREŽNIČKI VAROŠ 64 EG 10 - MREŽNIČKI VAROŠ 115 EG 11 - PEČURKOVO BRDO 15 EG 12 - ZVEČAJ 145
	<b>MEMORIJALNA BAŠTINA</b>
	<b>MEMORIJALNA GRADEVINA</b>
	MG 01 - SPOMEN KOSTURNICA MG 02 - SPOMEN KOSTURNICA MG 03 - SPOMEN - GROBLJE
	<b>MEMORIJALNO OBILJEŽJE</b>
	MO 01 - ZGRADA OŠNOVNE ŠKOLE - SPOMEN PLOČA MO 02 - ZGRADA ŽELJEZNIČKE STANICE - SPOMEN PLOČA MO 03 - SPOMEN PLOČA MO 04 - SPOMEN PODRUČJE - LOKACIJA VIDANKA - ČURAK

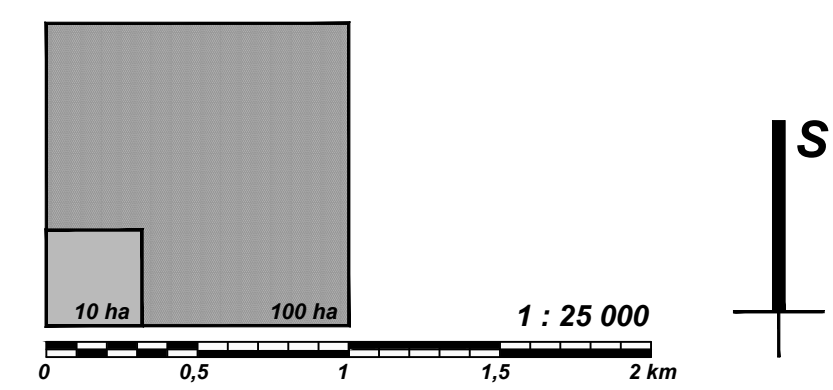

<b>KARLOVAČKA ŽUPANIJA</b>	
<b>GRAD DUGA RESA</b>	
Naziv prostornog plana: <b>V. IZMJENE I DOPUNE</b>	
<b>PROSTORNOG PLANA UREĐENJA GRADA DUGE RESE</b>	
<b>UVJETI ZA KORIŠTENJE, UREĐENJE I ZAŠTITU PROSTORA</b>	
Broj kartografskog prikaza: 3.1.	Mjerilo kartografskog prikaza: 1 : 25000
Odluka Gradskog vijeća Grada Duge Rese o izradi V. izmjene i dopuna PPUG Duge Rese: Službeni glasnik Grada Duge Rese broj 19/22	Odluka Gradskog vijeća Grada Duge Rese o donošenju V. izmjene i dopuna PPUG Duge Rese: Službeni glasnik Grada Duge Rese broj 08/23
Javna rasprava objavljena je: "Večernji list", 24.09.2023.	Javna rasprava održana: 01.09. - 15.09.2023.
"Večernji list", 24.09.2023.	Ponovna javna rasprava održana: 25.09. - 04.10.2023.
"Večernji list", 28.09.2023. (ispravak)	
Pečat tijela odgovornog za provođenje javne rasprave:	Odgovorna osoba za provođenje javne rasprave:
M.P.	Mladen RAKOČEVIĆ, dipl.ing.arh.

Pravna osoba koja je izradila plan:	
<b>JAVNA USTANOVA ZAVOD ZA PROSTORNO UREĐENJE KARLOVAČKE ŽUPANIJE</b>	
Pečat pravne osobe koja je izradila plan:	Odgovorna osoba:
M.P.	Mario KEČEŠ, dipl.ing.arh.
Pečat odgovornog voditelja izrade plana:	Odgovorni voditelj izrade V. izmjene i dopuna PPUG Duge Rese:
M.P.	Vlatka BOROTA, dipl.ing.arh. ovlaštena arhitekta - urbanistica

Stručni tim u izradi plana:	
1. Mario KEČEŠ, dipl.ing.arh. 2. Vlatka BOROTA, dipl.ing.arh. 3. Marinko MARADIN, dipl.ing.arh. 4. Dušan MILKOVIĆ, stroj.teh.	
Pečat Gradskog vijeća Grada Duge Rese:	Predsjednik Gradskog vijeća Grada Duge Rese:
M.P.	Miroslav FURDEK, dr.med.
Istovjetnost ovog prostornog plana s izvornikom ovjerava:	Pečat nadležnog tijela:
(ime, prezime, potpis)	M.P.

	PROŠIRENJE GRADEVINSKOG PODRUČJA NASELJA
	SMANJENJE GRADEVINSKOG PODRUČJA NASELJA