

Nositelj izrade:  
**REPUBLIKA HRVATSKA**  
**KARLOVAČKA ŽUPANIJA**  
**GRAD DUGA REŠA**

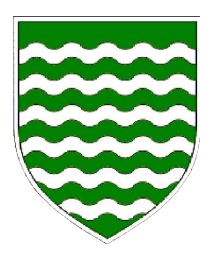

Stručni izrađivač:  
**ZAVOD ZA PROSTORNO UREĐENJE KARLOVAČKE ŽUPANIJE**

**PROSTORNI PLAN UREĐENJA GRADA DUGE REŠE**

**1. KORIŠTENJE I NAMJENA POVRŠINA**

**TUMAČ ZNAKOVA**

**GRANICE**

	GRADSKA GRANICA
	GRANICA NASELJA

**POVRŠINE ZA RAZVOJ I UREĐENJE**

**RAZVOJ I UREĐENJE POVRŠINA NASELJA**

	IZGRAĐENI DIO GRAĐEVINSKOG PODRUČJA NASELJA
	NEIZGRAĐENI DIO GRAĐEVINSKOG PODRUČJA NASELJA
	NEUREĐENI DIO GRAĐEVINSKOG PODRUČJA NASELJA
	IZDVOJENI DIO GRAĐEVINSKOG PODRUČJA NASELJA UGOSTITELJSKO TURISTIČKE NAMJENE

**RAZVOJ I UREĐENJE POVRŠINA IZVAN NASELJA**

**GOSPODARSKA NAMJENA**

	- POVRŠINE ZA ISKORIŠTAVANJE MINERALNIH SIROVINA (EKSPLOATACIJSKO POLJE)
	- POSLOVNA
	- UGOSTITELJSKO - TURISTIČKA NAMJENA T3 - KAMP T- ROBINZONSKI TURIZAM T- ZDRAVSTVENI TURIZAM

	ŠPORTSKO - REKREACIJSKA NAMJENA R1 - GOLF IGRALIŠTE R2 - LETJELISTE
	VRIJEDNO OBRADIVO TLO
	OSTALA OBRADIVA TLA
	ŠUMA GOSPODARSKE NAMJENE
	OSTALO POLJOPRIVREDNO TLO, ŠUME I ŠUMSKO ZEMLJIŠTE
	VODNE POVRŠINE
	GROBLJE

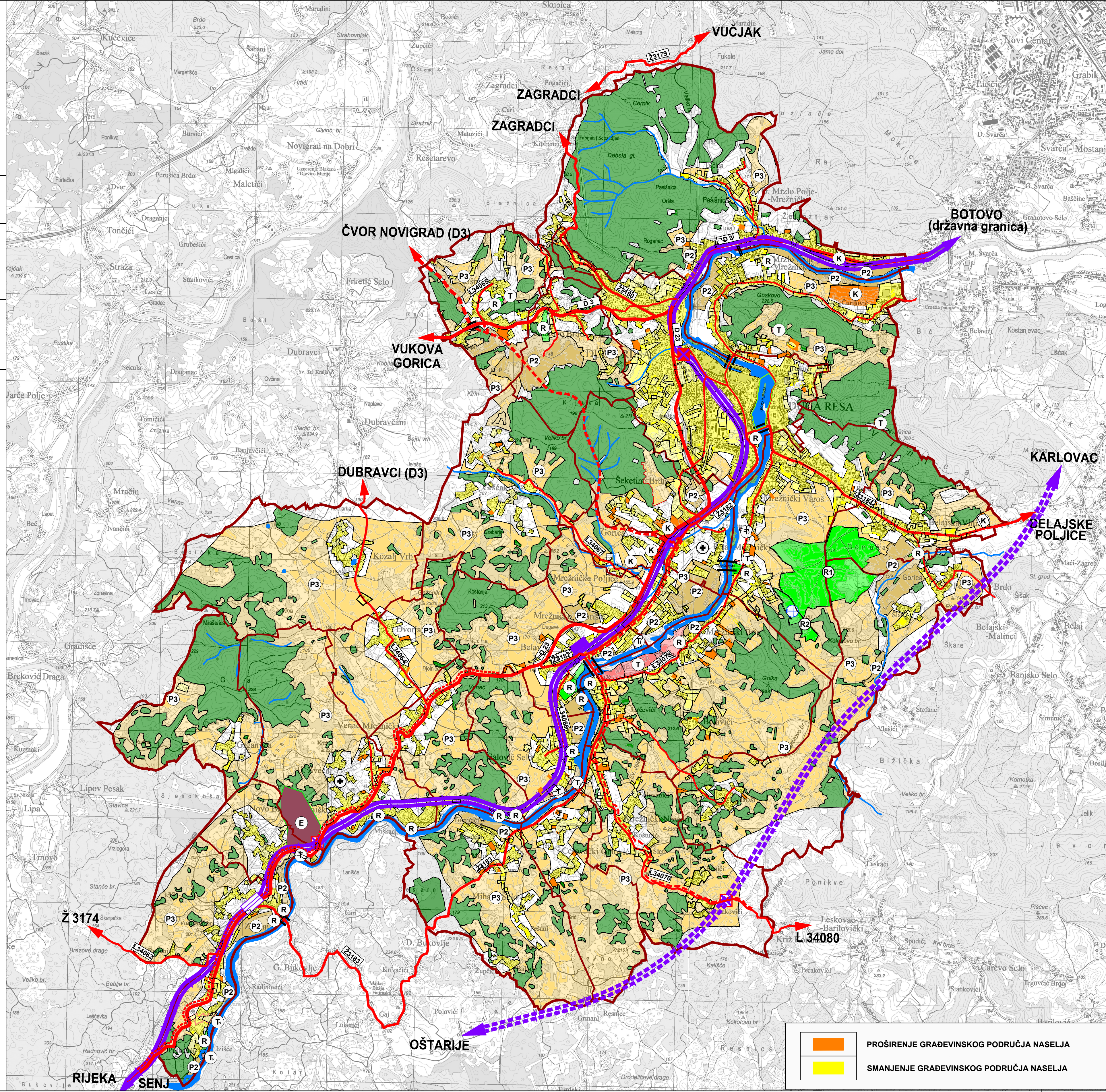

**PROMET**

	POSTOJEĆE		PLANIRANO
	D 23		OSTALE DRŽAVNE CESTE
	Ž 3180		ŽUPANIJSKA CESTA
	L 34065		LOKALNA CESTA
			OSTALE CESTE KOJE NISU JAVNE
			UREĐENJE KRITIČNE DIONICE TRASE
			CESTOVNE GRAĐEVINE
			- MOST

  

**ŽELJEZIČKI PROMET**

	ŽELJEZIČKA PRUGA ZA MEĐUNARODNI PROMET
	POTIŠKI MEĐUMJESNI KOLODVOR
	STAJALIŠTE
	CESTOVNI PRIJELAZ U DVIJE RAZINE

**ZRAČNI PROMET**

	LETJELIŠTE
--	------------

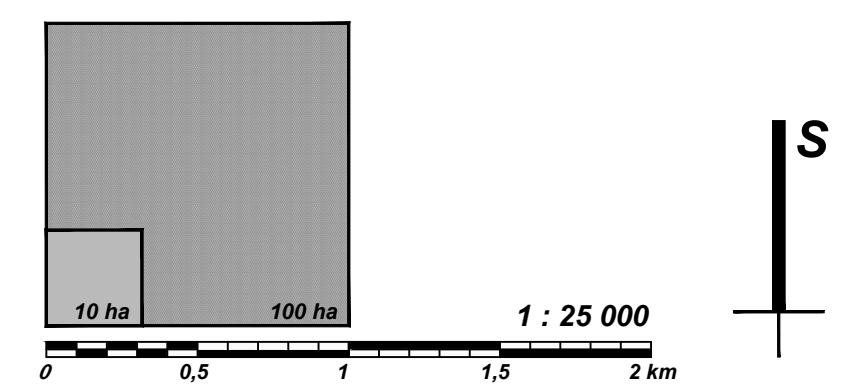

**KARLOVAČKA ŽUPANIJA**  
**GRAD DUGA REŠA**

**PROSTORNOG PLANA UREĐENJA GRADA DUGE REŠE**

**V. IZMJENE I DOPUNE**

**KORIŠTENJE I NAMJENA POVRŠINA**

Naziv prostornog plana: <b>V. IZMJENE I DOPUNE PROSTORNOG PLANA UREĐENJA GRADA DUGE REŠE</b>	
Naziv kartografskog prikaza: <b>KORIŠTENJE I NAMJENA POVRŠINA</b>	
Broj kartografskog prikaza: 1.	Mjerilo kartografskog prikaza: 1:25000
Odluka Gradskog vijeća Grada Duge Reše o izradi V. izmjene i dopuna PPUG Duge Reše: Službeni glasnik Grada Duge Reše broj 19/22	Odluka Gradskog vijeća Grada Duge Reše o donošenju V. izmjene i dopuna PPUG Duge Reše: Službeni glasnik Grada Duge Reše broj 08/23
Javna rasprava objavljena je: "Večernji list", 29.08.2023.	Javna rasprava održana: 01.09. - 15.09.2023.
Pečat tijela odgovornog za provođenje javne rasprave: M.P.	Odgovorna osoba za provođenje javne rasprave: Mladen RAKOČEVIĆ, dipl.ing.arh.
Mišljenje na plan:	
Pravna osoba koja je izradila plan:	
<b>JAVNA USTANOVA ZAVOD ZA PROSTORNO UREĐENJE KARLOVAČKE ŽUPANIJE</b>	
Pečat pravne osobe koja je izradila plan: M.P.	Odgovorna osoba: Mario KEČEŠ, dipl.ing.arh.
Pečat odgovornog voditelja izrade plana: M.P.	Odgovorni voditelj izrade V. izmjene i dopuna PPUG Duge Reše: Vlatka BOROTA, dipl.ing.arh., gradstvarna arhitektica - urbanistica
Stručni tim u izradi plana:	
1. Mario KEČEŠ, dipl.ing.arh. 2. Vlatka BOROTA, dipl.ing.arh. 3. Marinko MARADIN, dipl.ing.arh. 4. Dušan MILKOVIĆ, stroj.teh.	
Pečat Gradskog vijeća Grada Duge Reše: M.P.	Predsjednik Gradskog vijeća Grada Duge Reše: Miroslav FURDEK, dr.med.
Istovjetnost ovog prostornog plana s izvornikom ovjerava: (ime, prezime, potpis)	Pečat nadležnog tijela: M.P.