

Karlovačka županija
Ciljane V izmjene i dopune Prostornog plana Karlovačke županije

Kartografski prikaz 1.2. u mjerilu 1:100.000

Korištenje i namjena prostora
Prostori za razvoj i uređenje

Nositelj izrade: Upravni odjel za prostorno uređenje, gradnje i zaštiti okoliša Karlovačke županije

Stručni izrađivač: Javna ustanova Zavod za prostorno uređenje Karlovačke županije

ADF d.o.o. za arhitekturu, projektiranje, savjetovanje, urbanizam i prostorno uređenje

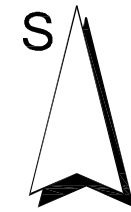

M 1:100.000

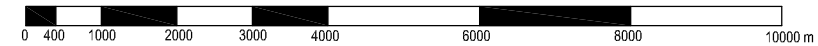

Grafička obrada: ADF d.o.o. za arhitekturu, projektiranje, savjetovanje, urbanizam i prostorno uređenje
Karlovac, prosinac 2014.

Županija/Grad Zagreb		KARLOVAČKA ŽUPANIJA	
Naziv prostornog plana:		CILJANE V IZMJENE I DOPUNE PROSTORNOG PLANA KARLOVAČKE ŽUPANIJE	
Naziv kartografskog prikaza:		KORIŠTENJE I NAMJENA PROSTORA - PROSTORI ZA RAZVOJ I UREĐENJE	
Broj kartografskog prikaza:	1.2.	Mjerilo kartografskog prikaza:	1:100.000
Odluka o izradi prostornog plana (službeno glasilo): "Glasnik Karlovačke županije", broj 56/13		Odluka predstavničkog tijela o donošenju plana (službeno glasilo): "Glasnik Karlovačke županije", broj 50b/14	
Javna rasprava (datum objave): Večernji list, 25.05.2014. Ponovna javna rasprava (datum objave): Večernji list, 09.07.2014.		Javni uvid održan: 02.06.2014. - 11.06.2014. Ponovna javna rasprava održana: 17.07.2014. - 25.07.2014.	
Pečat tijela odgovornog za provođenje javne rasprave:		Odgovorna osoba za provođenje javne rasprave: MARINKO MARADIN , dipl. ing. arh. (ime, prezime i potpis)	
Suglasnost na plan prema članku 97. Zakona o prostornom uređenju i gradnji (NN 76/07, 38/09, 55/11, 90/11 i 50/12):			
Klasa: 350-02/14-11/43, Ur. broj: 531-05-1-14-03, od 06. studenog 2014. godine			
Pravna osoba/tijelo koje je izradilo plan:		JAVNA USTANOVA ZAVOD ZA PROSTORNO UREĐENJE KARLOVAČKE ŽUPANIJE, KARLOVAC, HAULIKOVA 1	
Pečat pravne osobe/tijela koje je izradilo plan:		Odgovorna osoba: MARIO KEČKEŠ , dipl. ing. arh. (ime, prezime i potpis)	
Pravna osoba/tijelo koje je izradilo plan:		ADF d.o.o., KARLOVAC, M. VRHOVCA 9	
Pečat pravne osobe/tijela koje je izradilo plan:		Odgovorna osoba: VLADIMIR PETROVIĆ , dipl. ing. arh. (ime, prezime i potpis)	
Koordinator plana (Odgovorni voditelj):		Koordinator plana (Odgovorni voditelj): MARIO KEČKEŠ , dipl. ing. arh. BRANKICA PETROVIĆ , dipl. ing. arh.	
Stručni tim u izradi plana:			
1. Mario Kečkeš, dipl. ing. arh.	5. Brankica Petrović, dipl. ing. arh.	9. mr.sc. Tonko Radica, prof. geograf.	
2. Janja Furač, mag. ing. traff.	6. Vladimir Petrović, dipl. ing. arh.	10. Mirjana Oredić, odvjetnik - magistar prava	
3. Boris Simić, dipl. ing. građ.	7. Vlatka Borota, dipl. ing. arh.	11. _____	
4. Zlatko Cindrić, dipl. ing. biol. s ekol.	8. Jadranko Gojanović, dipl. ing. građ.	12. _____	
Pečat predstavničkog tijela:		Predsjednik Županijske skupštine: ŽELJKO BOKULIĆ , ing. (ime, prezime i potpis)	
Istovjetnost ovog prostornog plana s izvornikom ovjerava:		Pečat nadležnog tijela:	
(ime, prezime i potpis)			

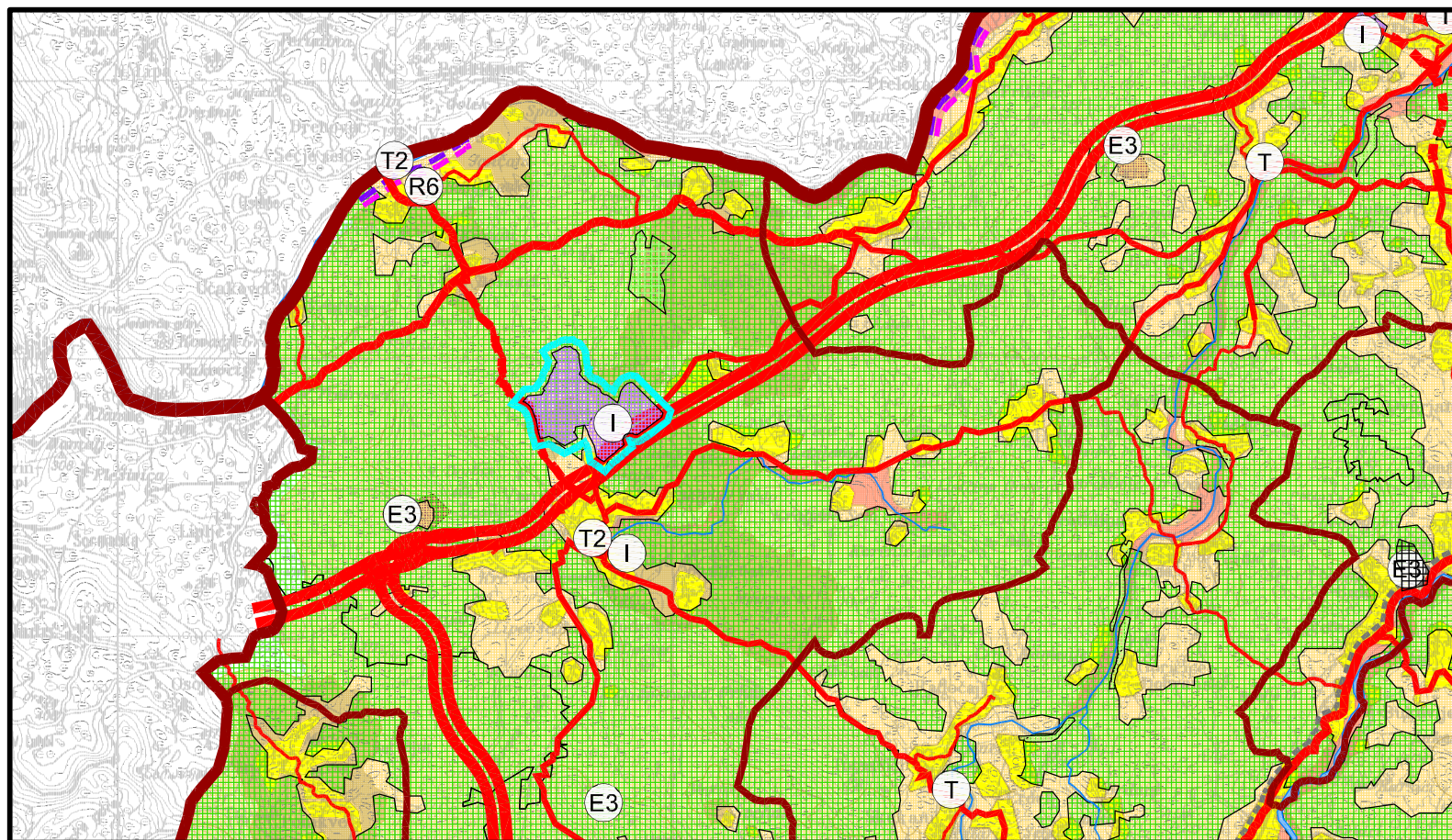

TUMAČ PLANSKOG ZNAKOVLJA
NAMJENA I KORIŠTENJE PROSTORA

PROSTORI ZA RAZVOJ I UREĐENJE

RAZVOJ I UREĐENJE PROSTORA NASELJA

IZGRAĐENI DIO GRAĐEVINSKOG PODRUČJA NASELJA

RAZVOJ I UREĐENJE PROSTORA IZVAN NASELJA

GOSPODARSKA NAMJENA - PROIZVODNA

POSLOVNA NAMJENA

UGOSTITELJSKO TURISTIČKA NAMJENA

SPORTSKO-REKREACIJSKA NAMJENA
R1 - GOLF IGRALIŠTE; R2 - JAHAČKI CENTAR; R3 - CENTAR ZA ZIMSKE SPORTOVE
R4 - CENTAR ZA VODENE SPORTOVE; R6 - REKREACIJA

POVRŠINA ZA ISKORIŠTAVANJE MINERALNIH SIROVINA
E3 - kamenolomi, E4 - glinokopi, E5 - šifunak

POVRŠINE UZGAJALIŠTA (AKVAKULTURA)

AKUMULACIJA

AH - za hidroelektranu, AP - za obranu od poplava, AV - za vodoopskrbu

RETENCIJA ZA OBRANU OD POPLAVA

OSOBITO VRIJEDNO OBRADIVO TLO

VRIJEDNO OBRADIVO TLO

OSTALA OBRADIVA TLA

ŠUMA GOSPODARSKE NAMJENE

ZAŠTITNA ŠUMA

ŠUMA POSEBNE NAMJENE

OSTALO POLJOPRIVREDNO TLO, ŠUME I ŠUMSKO ZEMLJIŠTE

VODOTOCI

POSEBNA NAMJENA

GRANICE

TERITORIJALNE I STATISTIČKE GRANICE

DRŽAVNA GRANICA

ŽUPANIJSKA GRANICA

OPĆINSKA / GRADSKA GRANICA

PROMET

CESTOVNI PROMET

POSTOJEĆE

DRŽAVNA AUTOCESTA

OSTALE DRŽAVNE CESTE

ŽUPANIJSKE CESTE

CESTOVNI OBJEKTI - MOST / VIJADUKT

CESTOVNI OBJEKTI - TUNEL

GRANICA OBUHVATA IZMJENA PLANA