

Karlovačka županija
Ciljane III. izmjene i dopune Prostornog plana Karlovačke županije

Kartografski prikaz 1.2. u mjerilu 1:100.000

Korištenje i namjena prostora
Prostori za razvoj i uređenje

Nositelj izrade: Upravni odjel za prostorno uređenje, građenje i zaštitu okoliša Karlovačke županije

Stručni izrađivač: Javna ustanova Zavod za prostorno uređenje Karlovačke županije

ADF d.o.o. za arhitekturu, projektiranje, savjetovanje, urbanizam i prostorno uređenje



M 1:100.000

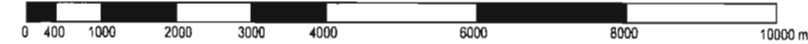

Grafička obrada: ADF d.o.o. za arhitekturu, projektiranje, savjetovanje, urbanizam i prostorno uređenje
Karlovac, prosinac 2013.

Županija/Grad Zagreb		KARLOVAČKA ŽUPANIJA	
Naziv prostornog plana:		CILJANE III. IZMJENE I DOPUNE PROSTORNOG PLANA KARLOVAČKE ŽUPANIJE	
Naziv kartografskog prikaza:		KORIŠTENJE I NAMJENA PROSTORA - PROSTORI ZA RAZVOJ I UREĐENJE	
Broj kartografskog prikaza:	1.2.	Mjerilo kartografskog prikaza:	1:100.000
Odluka o izradi prostornog plana (službeno glasilo): "Glasnik Karlovačke županije", broj 14B/13		Odluka predstavničkog tijela o donošenju plana (službeno glasilo): "Glasnik Karlovačke županije", broj 56/13	
Javna rasprava (datum objave): "Večernji list", 04.07.2013.		Javni uvid održan: 12.07.2013. - 22.07.2013.	
Pečat tijela odgovornog za provođenje javne rasprave:		Odgovorna osoba za provođenje javne rasprave: MARINKO MARADIN , dipl. ing. arh. (ime, prezime i potpis)	
Suglasnost na plan prema Članku 97. Zakona o prostornom uređenju i gradnji (NN 76/07, 38/09, 55/11, 90/11 i 50/12): Klasa: 350-02/13-11/36, Ur.broj: 531-05-1-1-13-02 od 18. listopada 2013.			
Pravna osoba/tijelo koje je izradio plan:		JAVNA USTANOVA ZAVOD ZA PROSTORNO UREĐENJE KARLOVAČKE ŽUPANIJE, KARLOVAC, HAULIKOVA 1	
Pečat pravne osobe/tijela koje je izradio plan:		Odgovorna osoba: MARIO KEČKEŠ , dipl. ing. arh. (ime, prezime i potpis)	
Pravna osoba/tijelo koje je izradio plan:		ADF d.o.o., KARLOVAC, M. VRHOVCA 9	
Pečat pravne osobe/tijela koje je izradio plan: ADF d.o.o. za arhitekturu, projektiranje, savjetovanje, urbanizam i prostorno uređenje KARLOVAC - M. VRHOVCA 7		Odgovorna osoba: VLADIMIR PETROVIĆ , dipl. ing. arh. (ime, prezime i potpis)	
Kordinator plana (Odgovorni voditelj): MARIO KEČKEŠ , dipl. ing. arh.		Kordinatorinica plana (Odgovorni voditelj): BRANKICA PETROVIĆ , dipl. ing. arh. OVLAŠTENA ARHITEKTICA	
Stručni tim u izradi plana:			
1. Mario Kečkeš, dipl. ing. arh.	5. Brankica Petrović, dipl. ing. arh.	9. mr.sc. Tonko Radica, prof. geograf.	
2. Janja Furač, mag. ing. traff.	6. Vladimir Petrović, dipl. ing. arh.	10. Mirjana Oredić, odvjetnik - magistar prava	
3. Boris Simić, dipl. ing. građ.	7. Katarina Hajdinić, mag. ing. arh.	11. _____	
4. Zlatko Cindrić, dipl. ing. biol. s ekol.	8. Jadranko Gojanović, dipl. ing. građ.	12. _____	
Pečat predstavničkog tijela:		Predsjednik Županijske skupštine: ŽELJKO BOKULIĆ , ing. (ime, prezime i potpis)	
Istovjnost ovog prostornog plana s izvornikom ojerava: (ime, prezime i potpis)		Pečat nadležnog tijela:	

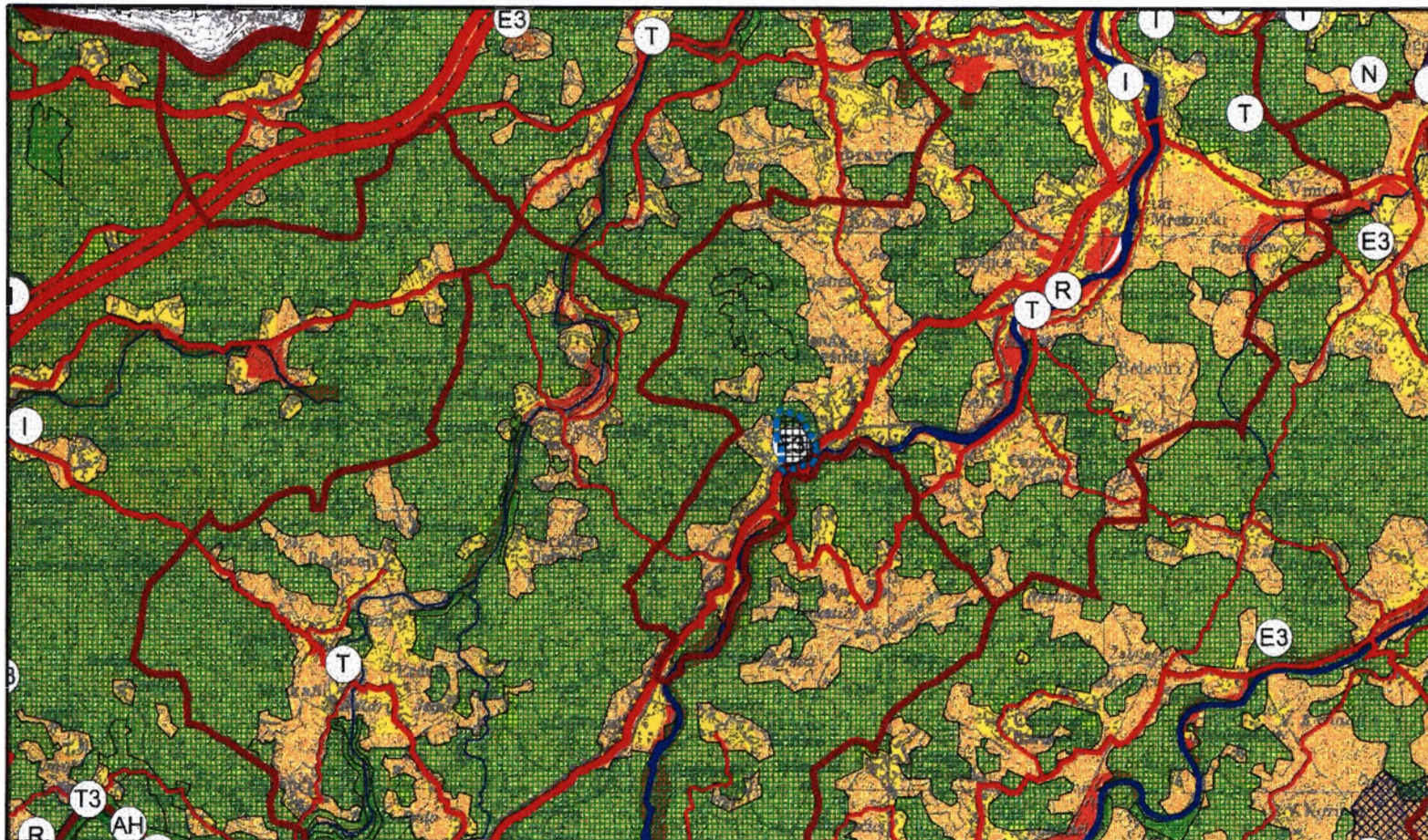

TUMAČ PLANSKOG ZNAKOVLJA
NAMJENA I KORIŠTENJE PROSTORA

PROSTORI ZA RAZVOJ I UREĐENJE

RAZVOJ I UREĐENJE PROSTORA NASELJA
IZGRABENI DIO GRADEVINSKOG PODRUČJA NASELJA

RAZVOJ I UREĐENJE PROSTORA IZVAN NASELJA

- I** GOSPODARSKA NAMJENA - PROIZVODNA
- K** POSLOVNA NAMJENA
- T** UGOSTITELJSKO TURISTIČKA NAMJENA
T1 - HOTEL, T2 - TURISTIČKO NASELJE, T3 - KAMP
- R** SPORTSKO-REKREACIJSKA NAMJENA
R1 - GOLF IGRALIŠTE, R2 - JAHAČKI CENTAR, R3 - CENTAR ZA ZIMSKIE SPORTOVE, R4 - CENTAR ZA VODENE SPORTOVE, R6 - REKREACIJA
- E** PLOVNIŠTA ZA ISKORIŠTAVANJE MINERALNIH SIROVINA
E3 - kamenolom, E4 - glinokop, E5 - šljunak
- H** PLOVNIŠTA UZGAJALIŠTA (AKVAKULTURA)
- AH** AKUMULACIJA
AH - za hidroelektranu, XP - za obranu od poplava, XV - za vodoopskrbu
- R** PLOVNIŠTA ZA OBRANU OD POPLAVA
- OS** OSOBITO VRIJEDNO OBRADNO TLO
- VR** VRIJEDNO OBRADNO TLO
- OT** OSTALA OBRADIVA TLA
- Š** ŠUMNA GOSPODARSKIE NAMJENE
- Z** ZAŠTITNA ŠUMA
- ŠP** ŠUMNA POSEBNE NAMJENE
- OS** OSTALO PLOVNO OBRADNO TLO, ŠUMNE I ŠUMVRSKO ZEMLIŠTE
- V** VODOTOČI
- N** POSEBNA NAMJENA

GRANICE

TERITORIJALNE I STATISTIČKE GRANICE

- DRŽAVNA GRANICA
- ŽUPANIJSKA GRANICA
- OPĆINSKA / GRADSKA GRANICA
- GRANICA OBUHVATA IZMJENA PLANA

PROMET

CESTOVNI PROMET

- POSTOJEĆE**
- DRŽAVNA AUTOCESTA
- OSTALE DRŽAVNE CESTE
- ŽUPANIJSKE CESTE
- CESTOVNI OBJEKTI - MOST / VIADUKT
- CESTOVNI OBJEKTI - TUNEL