

# REPUBLIKA HRVATSKA KARLOVAČKA ŽUPANIJA OPĆINA PLAŠKI

**Izvršitelj:**  
CPA CENTAR ZA PROSTORNO UREĐENJE I ARHITEKTURU D.O.O.

## DETALJNI PLAN UREĐENJA ZONE UGOSTITELJSKO - TURISTIČKE NAMJENE EKO - SELO VERA U NASELJU PLAŠKI

### 4. UVJETI GRADNJE

#### TUMAČ ZNAKOVA

#### GRANICE

GRANICA OBUHVATA

#### UVJETI GRADNJE

POSTOJEĆA GRANICA GRAĐEVNE ČESTICE

PLANIRANA GRANICA GRAĐEVNE ČESTICE

REGULACIJSKI PRAVAC

GRANICA GRADIVOG DIJELA ČESTICE

GRANICA GRADIVOG DIJELA ČESTICE - VODENICA

GRANICA PODRUČJA OBNOVE/REKONSTRUKCIJE DIJELA  
VODENICE NA POTOKU VERA - isključivo u gabaritima temelja  
vidljivim iz posebne geodetske podloge

ZELENE POVRŠINE

ŠPORTSKO - REKREACIJSKA POVRŠINA

UDALJENOST GRADIVOG DIJELA ČESTICE OD  
RUBA GRAĐEVINSKE ČESTICE

PRIKLJUČENJE NA JAVNU POVRŠINU

PRIKLJUČENJE NA KOMUNALNU INFRASTRUKTURU

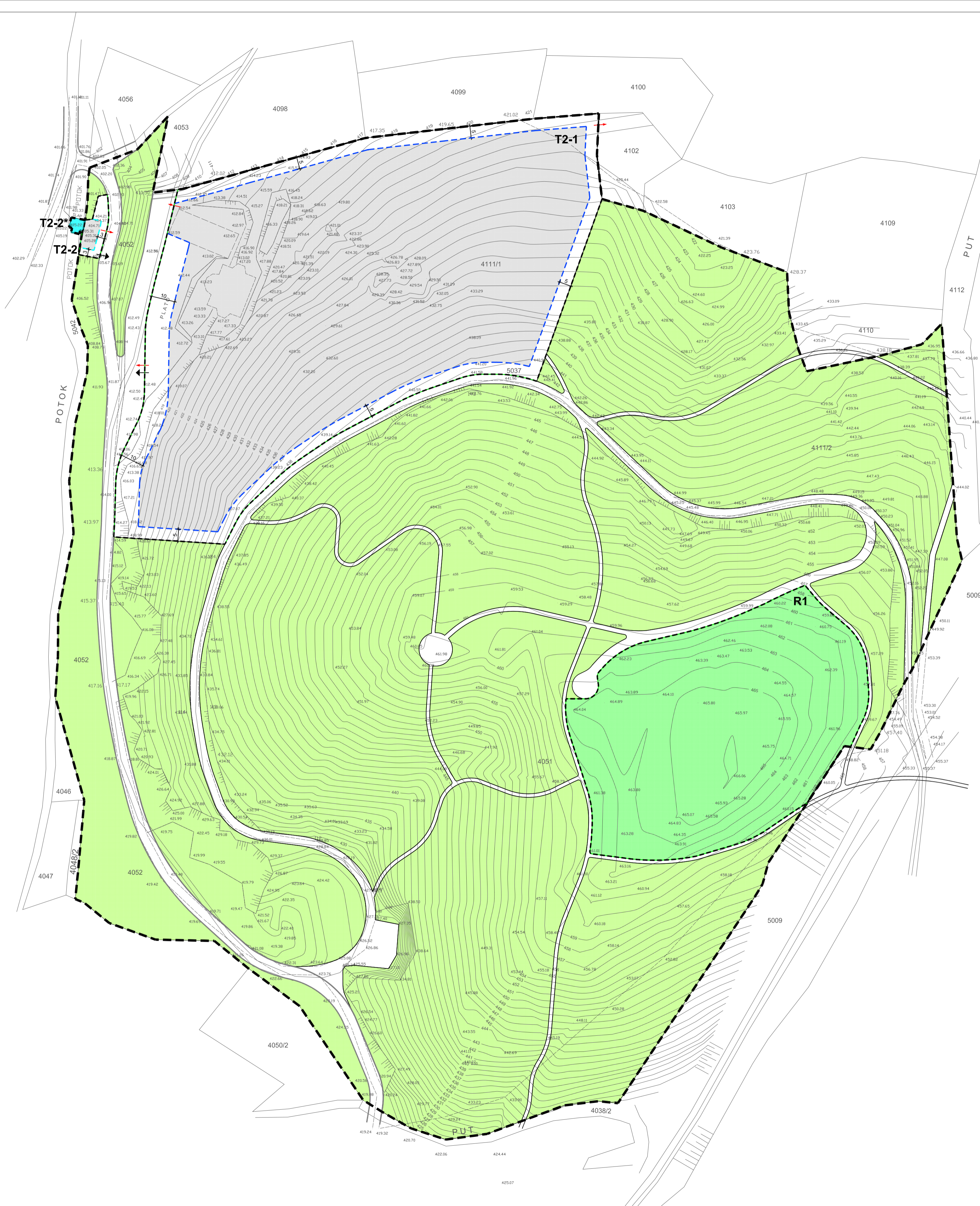

M.J. 1:1000

0 10 20 50 100

## OPĆINA PLAŠKI

Naziv prostornog plana:  
**DETALJNI PLAN UREĐENJA ZONE UGOSTITELJSKO - TURISTIČKE  
NAMJENE EKO - SELO VERA U NASELJU PLAŠKI**

Naziv kartografskog prikaza:  
**UVJETI GRADNJE**

Broj kartografskog prikaza: 4.

Mjerilo kartografskog prikaza: 1 : 1000

Odluka o izradi Detaljnog plana uređenja zone ugostiteljsko -  
turističke namjene Eko-selo Vera u naselju Plaški  
("Glasnik Karlovačke županije" br. 28/10)

Odluka Općinskog vijeća Općine Plaški o donošenju Detaljnog  
plana uređenja zone ugostiteljsko - turističke namjene Eko-selo  
Vera u naselju Plaški ("Glasnik Karlovačke županije" br. 11/11)

Javna rasprava objavljena je 06.12.2010.

Javni uvid održan: od 20.12.2010. do 19.01.2010.

Pečat tijela odgovornog za provođenje javne rasprave:

Odgovorna osoba za provođenje javne rasprave:

M.P.

.....  
Slavko Sušnjić, dipl.inj.



Pravna osoba koja je izradila plan:

CPA CENTAR ZA PROSTORNO UREĐENJE I ARHITEKTURU d.o.o.

Pečat odgovornog voditelja izrade plana:

Odgovorni voditelj izrade Nacrta prijedloga Detaljnog plana  
uređenja zone ugostiteljsko - turističke namjene Eko - selo Vera u  
naselju Plaški:

M.P.

.....  
Zrinka Tadić, dipl.ing.arh.  
ovisna arhitektica

Pečat pravne osobe koja je izradila plan:

Odgovorna osoba:

M.P.

.....  
Tomislav Dolečki, dipl.ing.arh.

Stručni tim u izradi plana:

1. Tomislav Dolečki, dipl.ing.arh.  
2. Neda Kaminski - Kirš, dipl.ing.arh.  
3. Zrinka Tadić, dipl.ing.arh.

4. Maša Mujakić Ojvan, dipl.ing.arh.  
5. Petra Igrc, dipl.ing.arh.  
6. Dora Dolečki, dipl.ing.arh.  
7. Anika Tomić, dipl.ing.grad.

Pečat Općinskog vijeća Općine Plaški:

Predsjednica Općinskog vijeća Općine Plaški:

M.P.

.....  
Mara Šupica

Istovjetnost ovog prostornog plana s izvornikom ovjerava:

Pečat nadležnog tijela:

M.P.

.....  
(ime, prezime, potpis)