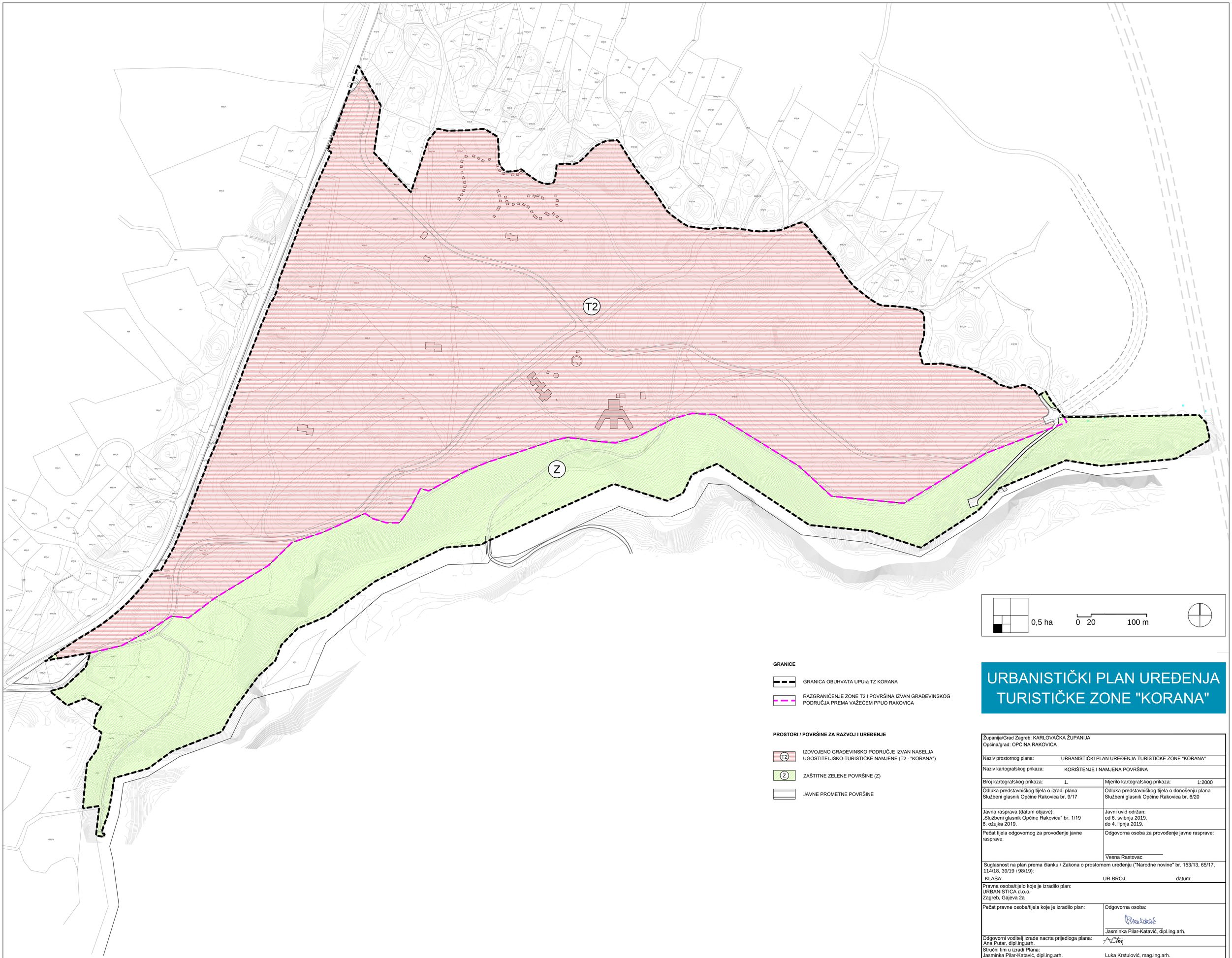

0,5 ha

0 20 100 m

GRANICE

GRANICA OBUHVATA UPU-a TZ KORANA

RAZGRANIČENJE ZONE T2 I POVRŠINA IZVAN GRAĐEVINSKOG PODRUČJA PREMA VAŽEĆEM PPUO RAKOVICA

PROSTORI / POVRŠINE ZA RAZVOJ I UREĐENJE

T2 IZDVOJENO GRAĐEVINSKO PODRUČJE IZVAN NASELJA UGOSTITELJSKO-TURISTIČKE NAMJENE (T2 - "KORANA")

Z ZAŠTITNE ZELENE POVRŠINE (Z)

JAVNE PROMETNE POVRŠINE

URBANISTIČKI PLAN UREĐENJA TURISTIČKE ZONE "KORANA"

Županija/Grad Zagreb: KARLOVAČKA ŽUPANIJA Općina/grad: OPĆINA RAKOVICA	
Naziv prostornog plana: URBANISTIČKI PLAN UREĐENJA TURISTIČKE ZONE "KORANA"	
Naziv kartografskog prikaza: KORIŠTENJE I NAMJENA POVRŠINA	
Broj kartografskog prikaza: 1.	Mjerilo kartografskog prikaza: 1:2000
Odluka predstavničkog tijela o izradi plana Službeni glasnik Općine Rakovica br. 9/17	Odluka predstavničkog tijela o donošenju plana Službeni glasnik Općine Rakovica br. 6/20
Javna rasprava (datum objave): „Službeni glasnik Općine Rakovica" br. 1/19 6. ožujka 2019.	Javni uvid održan: od 6. svibnja 2019. do 4. lipnja 2019.
Pečat tijela odgovornog za provođenje javne rasprave:	Odgovorna osoba za provođenje javne rasprave: Vesna Rastovac
Suglasnost na plan prema članku / Zakona o prostornom uređenju ("Narodne novine" br. 153/13, 65/17, 114/18, 39/19 i 98/19): KLASA: UR.BROJ: datum:	
Pravna osoba/tijelo koje je izradilo plan: URBANISTICA d.o.o. Zagreb, Gajeva 2a	
Pečat pravne osobe/tijela koje je izradilo plan:	Odgovorna osoba: Jasminka Pilar-Katavić, dipl.ing.arh.
Odgovorni voditelj izrade nacrta prijedloga plana: Ana Putar, dipl.ing.arh.	
Stručni tim u izradi Plana: Jasminka Pilar-Katavić, dipl.ing.arh. Ana Putar, dipl.ing.arh. Iva Lukinić, dipl.ing.arh. Jasmina Sadek, dipl.ing.arh. Ira Habijanec, mag.ing.arh.	Luka Krstulović, mag.ing.arh. Domagoj Šumanovac, ing.arh. Renata Filipović, dipl.ing.građ. (do 01.01.2020.) Nikola Adrović, mag.ing.aedif.
Pečat predstavničkog tijela:	Predsjednik predstavničkog tijela: Zoran Luketić
Istovjetnost ovog prostornog plana s izvornikom ovjerava: (ime, prezime i potpis)	Pečat nadležnog tijela