

SLUNJ

URBANISTIČKI PLAN UREĐENJA

IZMJENE I DOPUNE

OBLICI KORIŠTENJA I NAČIN GRADNJE

Naručitelj: Grad Slunj

Izvršitelj: **ADF** ADF d.o.o., za arhitekturu, projektiranje, savjetovanje, urbanizam i prostorno uređenje

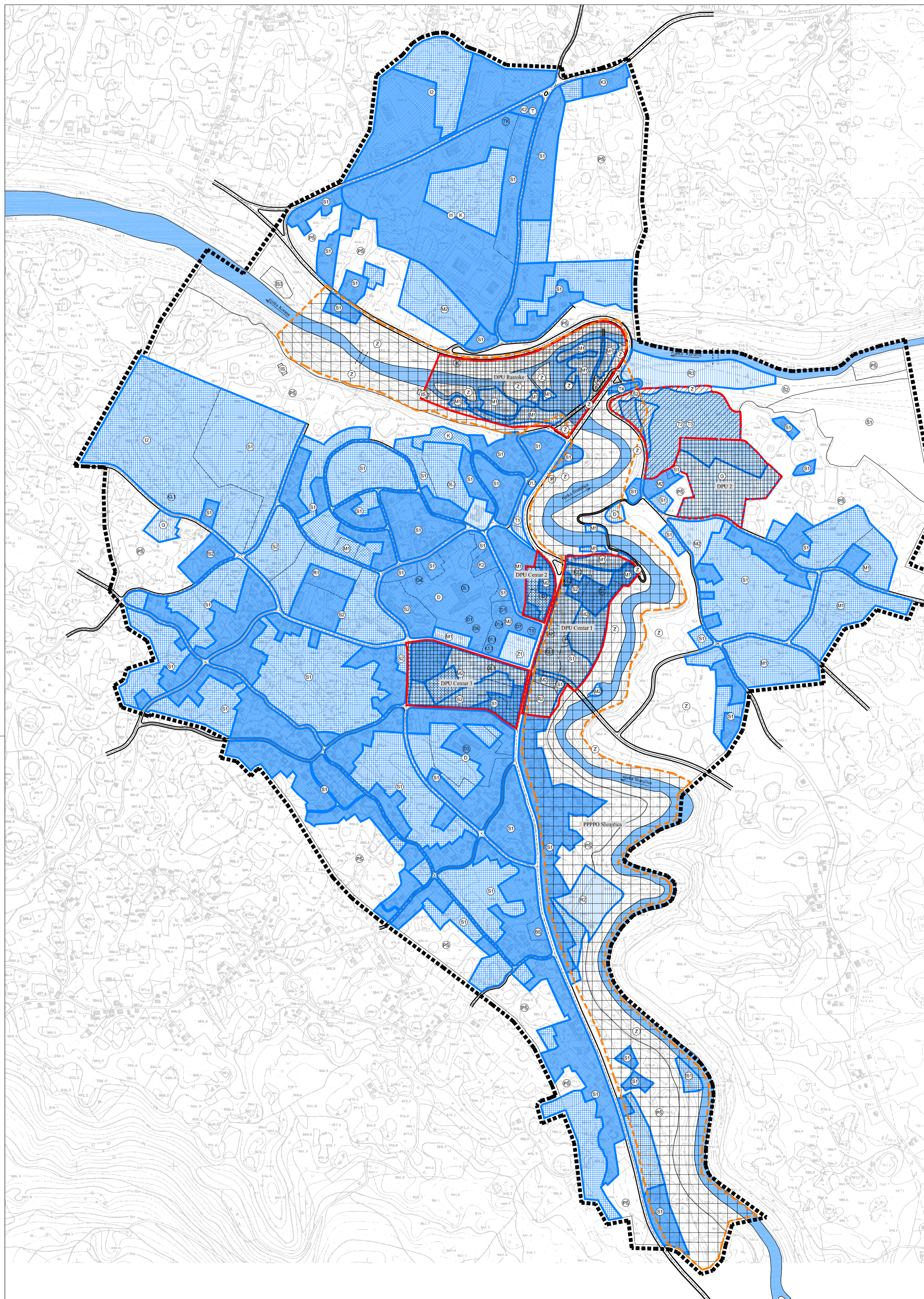

GRANICE	GRANICA OBUHVATA IZMJENA I DOPUNA UPU-a	CESTOVNI PROMET	
PROSTORI / POVRŠINE ZA RAZVOJ I UREĐENJE			
(S1)	STAMBENA NAMJENA (OBITELJSKA IZGRADNJA)		MJESNE CESTE I ULICE
(S2)	STAMBENA NAMJENA (VIŠESTAMBENA IZGRADNJA)		MOST
(M1)	MJEŠOVITA NAMJENA		MOST - PLANIRANI
M1	PRETEŽNO STAMBENA	(BS)	BENZINSKA STANICA
M2	PRETEŽNO POSLOVNA	(AS)	AUTOBUSNI KOLODOVR
(D)	JAVNA I DRUŠTVENA NAMJENA	(TS)	TERETNI KOLODOVR
(D1)	UPRAVNA NAMJENA	(P)	JAVNO PARKIRALIŠTE
D1.1	GRADSKO POGLAVARSTVO		
D1.2	SUD		
D1.3	KATASTAR		
D1.4	POLICIJA		
D1.5	UPRAVA HRVATSKE ŠUME		
(Z)	ZDRAVSTVENA AMBULANTA		
(PA)	PREDŠKOLSKA USTANOVA		
(D2)	ŠKOLSKA NAMJENA		
D5.1	OSNOVNA ŠKOLA		
D5.2	SREDNJA ŠKOLA		
(D6)	KULturna NAMJENA		
D6.1	KINO DVORANA		
(D7)	VJERSKA NAMJENA		
	GOSPODARSKA NAMJENA		
(I)	PROIZVODNA		
I1	PRETEŽNO INDUSTRIJSKA		
I2	PRETEŽNO ZANATSKA, SERVISNA		
(K)	POSLOVNA		
(K1)	PRETEŽNO USLUŽNA		
K1.1	POŠTA		
K1.2	BANKA		
K1.3	HEP		
(K2)	PRETEŽNO TRGOVAČKA		
K2.1	ROBNA KUĆA		
K2.2	TRŽNICA		
(K3)	KOMUNALNO SERVISNA		
K3.1	VATROGASCI		
(T)	UGOSTITELJSKO TURISTIČKA		
T1	HOTEL		
T2	TURISTIČKO NASELJE		
T3	KAMP		
T4	RESTORAN		
(R)	SPORTSKO REKREACIJSKA NAMJENA		
R1	SPORT		
R2	REKREACIJA		
R3	KUPALIŠTE		
(Z1)	JAVNE ZELENE POVRŠINE		
Z1	JAVNI PARK		
(Z2)	ZAŠTITNE ZELENE POVRŠINE		
(S)	ŠUMA GOSPODARSKE NAMJENE		
(S2)	ZAŠTITNA ŠUMA		
(PS)	OSTALO POLJOPRIVREDNO TLO, ŠUME I ŠUMSKO ZEMLIŠTE		
(V)	VOĐENE POVRŠINE		
(G)	GROBLJE		
(IS)	POVRŠINE INFRASTRUKTURNIH SUSTAVA		
IS1	VODOCRPILIŠTE		
IS2	TRAFIKOŠTANICA 35/10 KV		
IS3	UREĐAJ ZA PROCISCAVANJE OTPADNIH VODA		
		PODRUČJA PRIMJENE POSEBNIH MJERA UREĐENJA I ZAŠTITE	
		PODRUČJA PRIMJENE PLANSKIH MJERA ZAŠTITE	
			OBUHVAT VAŽEĆEG DETALJNOG PLANA UREĐENJA
			OBUHVAT OBAVEZNE IZRADE DETALJNOG PLANA UREĐENJA
			OBUHVAT PROVEDBE ARHITEKTONSKO URBANISTIČKOG NATJEČAJA
			OBUHVAT OBAVEZNE IZRADE PROSTORNOG PLANA PPPPO ZNAČAJNI KRAJOLJAZ SLUNJČICA
		OBLICI KORIŠTENJA	
			ODRŽAVANJE I MANJI ZAHVATI SANCUE GRAĐEVINE - DOVRŠENI DIO NASELJA
			SANACIJA GRAĐEVINA (REKONSTRUKCIJA, OBNOVA)
			REKONSTRUKCIJA - PROMJENA KORIŠTENJA RADI POBOLJŠANJA FUNKCIONALNOSTI DIOVELOVA NASELJA
			NOVA GRADNJA

M 1:5000

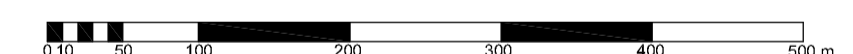

Grafička obrada: **ADF** d.o.o. Karlovac, Karlovac, ožujak 2012.

Zupanija/Grad Zagreb:	KARLOVAČKA ŽUPANIJA
Općina/grad:	GRAD SLUNJ
Naziv prostornog plana:	URBANISTIČKI PLAN UREĐENJA GRADA SLUNJA - IZMJENE I DOPUNE
Naziv kartografskog prikaza:	OBLICI KORIŠTENJA I NAČIN GRADNJE
Broj kartografskog prikaza:	4.
Mjerilo kartografskog prikaza:	1:5 000
Obilježje u skladu s prostornim planom (službeno glasilko):	GLASNIK KARLOVAČKE ŽUPANIJE br. 49/08, 10/09
Obilježje u skladu s prostornim planom (službeno glasilko):	GLASNIK KARLOVAČKE ŽUPANIJE br. 09/2012.
Prethodna rasprava (datum održanja):	VEČERNJI LIST, 10.12.2009.
Prethodna rasprava održana:	21.12.2009.
Novi list (datum održanja):	NOVI LIST, 11.12.2009.
Novi list održan:	07.07.2010. - 06.08.2010.
Prva javna rasprava (datum održanja):	VEČERNJI LIST, 29.06.2010.
Prva javna rasprava održana:	10.06.2011. - 27.06.2011.
Pečat tijela odgovornog za provođenje javne rasprave:	ANDELKA JURASIĆ VUKOVIĆ, dipl. oec. (ime, prezime i potpis)
Pravna osoba/tijelo koje je izradilo plan:	ADF d.o.o., KARLOVAC, M. VRHOVCA 7
Pečat pravne osobe/tijela koje je izradilo plan:	VLADIMIR PETROVIĆ, d.i.a. (ime, prezime i potpis)
Koordinator plana (odgovorni voditelj izrade nacrti prijedloga plana):	BRANKICA PETROVIĆ, d.i.a.
Štampički list u skladu s planom:	1. Brankica Petrović, d.i.a. 5. _____ 9. _____ 2. Vladimir Petrović, d.i.a. 6. _____ 10. _____ 3. Vlatka Boroz, d.i.a. 7. _____ 11. _____ 4. Dušan Miković, stroj. teh. 8. _____ 12. _____
Pečat predstavnika tijela:	DAVOR POŽEGA (ime, prezime i potpis)
Istovjetnost ovog prostornog plana s izvornikom odobrava:	Pečat nadležnog tijela:
(ime, prezime i potpis):	