KARLOVAČKA ŽUPANIJA

GRAD OGULIN

URBANISTIČKI PLAN UREĐENJA NASELJA JASENAK (UPU-2)

PROMETNA, ULIČNA I KOMUNALNA INFRASTRUKTURNA MREŽA

PROMET, POŠTA I ELEKTRONIČKE KOMUNIKACIJE

Naručitelj izrade: Karlovačka županija, Grad Ogulin

Stručni izrađivač: ADF d.o.o. za arhitekturu, projektiranje, savjetovanje, urbanizam i prostorno uređenje

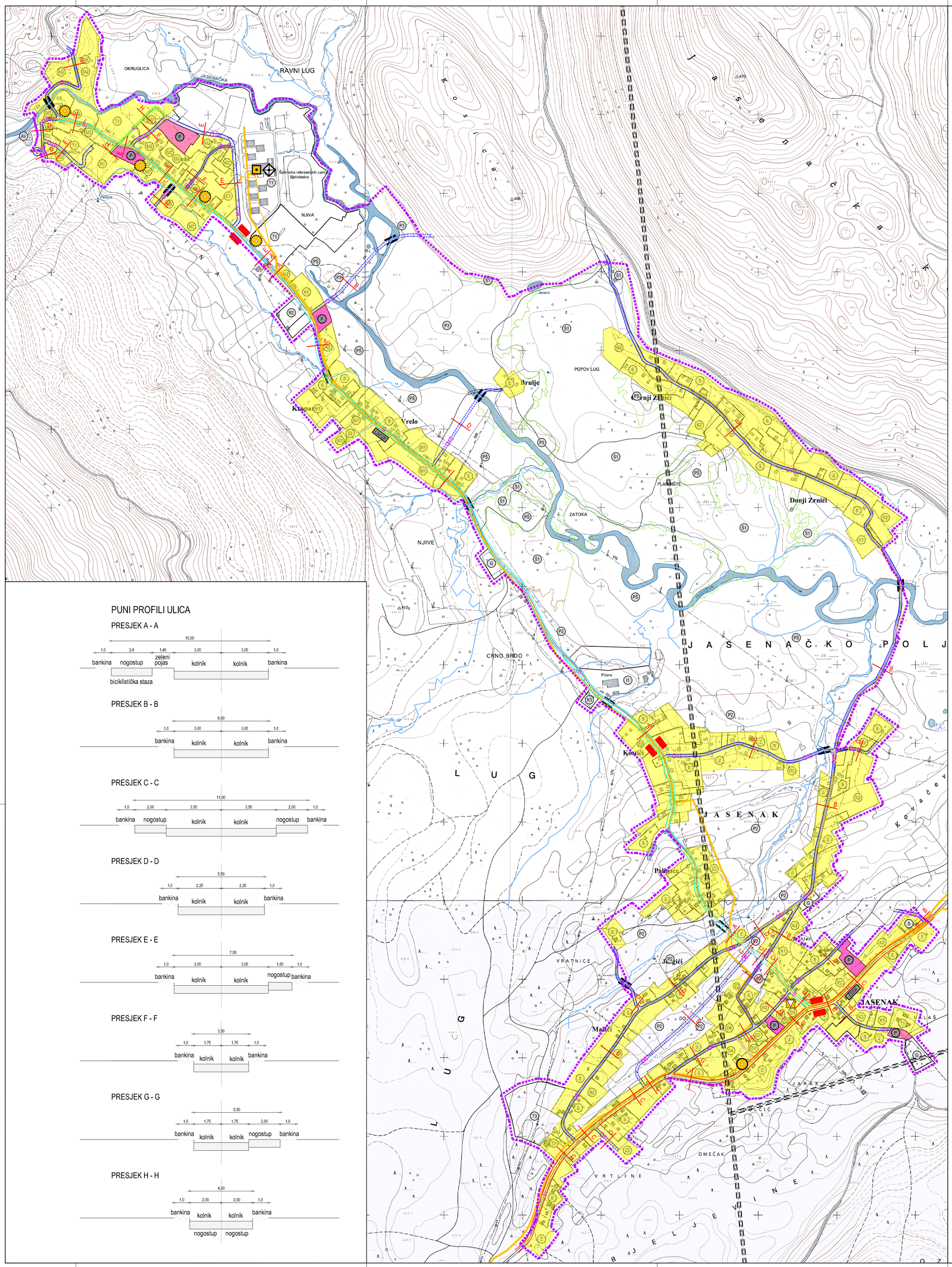

PUNI PROFILI ULICA

PRESJEK A - A

PRESJEK B - B

PRESJEK C - C

PRESJEK D - D

PRESJEK E - E

PRESJEK F - F

PRESJEK G - G

PRESJEK H - H

TUMAČ ZNAKOVLJA:

1. TERITORIJALNE I STATISTIČKE GRANICE

GRANICA OBUHVATA PLANA
odmaknuta (offset) za 10 m

2. RAZVOJ I UREĐENJE NASELJA

- S — STAMBENA NAMJENA
- M1 — MJEŠOVITA NAMJENA
  pretežito stambena - M1, pretežito poslovna - M2
- D1 — JAVNA I DRUŠTVENA NAMJENA
  upravna - D1, zdravstvena - D3, školska - D4, kultura - D6, vjerska - D7
- T1 — GOSPODARSKA NAMJENA - UGOSTITELJSKO TURISTIČKA
  hotel - T1, kamp - T3
- I1 — GOSPODARSKA NAMJENA - PROIZVODNA
  pretežito industrijska - I1
- K1 — GOSPODARSKA NAMJENA - POSLOVNA
  pretežito uslužna - K1, pretežito trgovačka - K2, komunalno servisna - K3
- R1 — SPORTSKO REKREACIJSKA NAMJENA
  sport - R1, rekreacija - R2
- Z2 — JAVNE ZELENE POVRŠINE
  dječje igralište - Z2
- Z — ZAŠTITNE ZELENE POVRŠINE
- IS1 — POVRŠINE INFRASTRUKTURNIH SUSTAVA
  javno parkiralište - IS1
- G — GROBLJE
- PROMETNE POVRŠINE
- P2 — POLJOPRIVREDNO TLO ISKLJUČIVO OSNOVNE NAMJENE
  vrijedno obradivo tlo
- P3 — POLJOPRIVREDNO TLO ISKLJUČIVO OSNOVNE NAMJENE
  ostala obradiva tla
- S1 — ŠUMA ISKLJUČIVO OSNOVNE NAMJENE
  šuma gospodarske namjene
- PŠ — OSTALO POLJOPRIVREDNO TLO, ŠUME I ŠUMSKO ZEMLJIŠTE
- AV — VODNE POVRŠINE
  potok, akumulacija za vodoopskrbu - AV

3. PROMET

3.1. CESTOVNI PROMET

- POST. PLAN. — Ž4254 — GLAVNA MJESNA ULICA
  županijska cesta
- POST. PLAN. — L54128 — SABIRNA ULICA
  lokalna cesta
- G/S/O/K — OZNAKA ULICE
  G - glavna mjesna ulica, S - sabirna ulica, O - ostala ulica, K - kolno-pješačka ulica
- D — OZNAKA PUNOG PROFILA ULICE
- PJEŠAČKA STAZA
- MOST
- POST. PLAN. — OSTALE ULICE
- POST. PLAN. — KOLNO-PJEŠAČKE ULICE
- 1 — TOČKA PROMJENE PUNOG PROFILA ULICE
- POST. PLAN. — AUTOBUSNO STAJALIŠTE
- P — JAVNO PARKIRALIŠTE

3.2. ZRAČNI PROMET

- HELIDROM

4. POŠTA I ELEKTRONIČKE KOMUNIKACIJE

4.1. POŠTA

- JEDINICA POŠTANSKE MREŽE

4.2. JAVNE ELEKTRONIČKE KOMUNIKACIJE

4.2.1. TELEFONSKA MREŽA - KOMUTACIJSKI ČVOROVI U NEPOKRETNOJ MREŽI

- POST. PLAN. — PRISTUPNA RAZINA
  PODRUČNA CENTRALA

4.2.2. VODOVI I KANALI

- POST. PLAN. — MAGISTRALNI VODOVI I KANALI
- POST. PLAN. — KORISNIČKI I SPOJNI VODOVI I KANALI

4.2.3. JAVNE ELEKTRONIČKE KOMUNIKACIJE U POKRETNOJ MREŽI

- POST. PLAN. — BAZNA RADIJSKA STANICA
  uništena u požaru u siječnju 2011.g.
- GRAĐEVINSKO PODRUČJE NASELJA

4.2.4. RADIO I TV SUSTAV VEZA

- POST. PLAN. — RADIJSKI KORIDOR
- POST. PLAN. — TV ODAŠILJAČ
  uništen u požaru u siječnju 2011.g.

M 1:5.000

0 10 20 30 40 50 100 150 200 300 400 500 m

Grafička obrada: ADF d.o.o. za arhitekturu, projektiranje, savjetovanje, urbanizam i prostorno uređenje
Karlovac, ožujak 2012.

Županija/Grad Zagreb:	KARLOVAČKA ŽUPANIJA
Općina/Grad:	GRAD OGULIN
Naziv prostornog plana:	URBANISTIČKI PLAN UREĐENJA NASELJA JASENAK (UPU-2)
Naziv kartografskog prikaza:	PROMETNA, ULIČNA I KOMUNALNA INFRASTRUKTURNA MREŽA PROMET, POŠTA I ELEKTRONIČKE KOMUNIKACIJE
Broj kartografskog prikaza: 2.1.	Mjerilo kartografskog prikaza: 1:5.000
Program mjera za unapređenje stanja u prostoru (službeno glasilo): Glasnik Karlovačke županije, 21/04 i 25/06	Odluka predstavničkog tijela o donošenju plana (službeno glasilo): Glasnik Karlovačke županije, 08/2012.
Prethodna rasprava (datum objave): /	Prethodna rasprava održana: 05.12.2005.g.
Ponovna prethodna rasprava (datum objave): Večernji list, 25.08.2011.g.	Ponovna prethodna rasprava održana: 05.09.2011.g.
Javna rasprava (datum objave): Večernji list, 04.10.2011.g.	Javni uvid održan: 10.10.2011.g. - 08.11.2011.g.
Pečat tijela odgovornog za provođenje javne rasprave:	Odgovorna osoba za provođenje javne rasprave: SLAVICA ZUBČIĆ, dipl.ing.arh. (ime, prezime i potpis)
Pravna osoba/tijelo koja je izradila plan:	ADF d.o.o., KARLOVAC, M. VRHOVCA 9
Pečat pravne osobe/tijela koja je izradila plan:	Odgovorna osoba: VLADIMIR PETROVIĆ, dipl.ing.arh. (ime, prezime i potpis)
Koordinator plana (Odgovorni voditelj):	BRANKICA PETROVIĆ, dipl.ing.arh.
Stručni tim u izradi plana: 1. Brankica Petrović, dipl.ing.arh. 2. Vladimir Petrović, dipl.ing.arh. 3. Katarina Hajdinić, dipl.ing.arh. 4. Vlatka Borota, dipl.ing.arh.	5. Jadranko Gojanović, dipl.ing.građ 6. Slobodan Mraković, dipl.inž.građ. 7. mr.sc. Tonko Radica, prof. geograf. 8.
Pečat predstavničkog tijela:	Predsjednik Gradskog vijeća: MILAN SABLJAK, dipl.ing. (ime, prezime i potpis)
Istovjetnost ovog prostornog plana s izvornikom ovjerava: (ime, prezime i potpis)	Pečat nadležnog tijela: