



KARLOVAČKA ŽUPANIJA  
**GRAD OGULIN**  
**URBANISTIČKI PLAN UREĐENJA**

KORIŠTENJE I NAMJENA POVRŠINA

Novi izdaci: **Funkcionalna završna, 01/07/2008.**  
 Izvodi iz: **ADIF d.o.o. za arhitekturu, projektiranje, savjetovanje, urbanizam i prostorno planiranje**

TUMAC ZNAKOVILJA

1. TERRITORIJALNE I STATISTIČKE GRANICE

--- GRANICA OBUHVATA PLANA

2. RAZVOJ I UREĐENJE NASELJA

- STAMBENA NAMJENA
- MJESOVITA NAMJENA  
pretežito stambena - M1, pretežito poslovna - M2
- JAVNA I DRUŠTVENA NAMJENA  
socijalna - D2, zdravstvena - D3, školska - D4, predškolska - D5, kulturna - D6, vjerska - D7
- GOSPODARSKA NAMJENA - UGOSTITELJSKO-TURISTIČKA  
hotel - T1, mlina - T4
- GOSPODARSKA NAMJENA - PROIZVODNA  
pretežito industrijska - I1, pretežito zanatska - I2
- GOSPODARSKA NAMJENA - POSLOVNA  
pretežito uslužna - K1, pretežito trgovačka - K2, komunalno servisna - K3
- SPORTSKO-REKREACIJSKA NAMJENA  
sport - R1, rekreacija - R2
- JAVNE ZELENE POVRŠINE  
park - Z1, dječje igralište - Z2, park šuma - Z3
- ZAŠTITNE ZELENE POVRŠINE
- POVRŠINE INFRASTRUKTURNIH SUSTAVA mjemo redukcija plinska stanica - IS1, trafostanica 35kV - IS2, željeznička pruga i kolodvor - IS3, benzinska crpka - IS4, autobusni kolodvor - IS5, javna parkirališta ili garaže - IS6
- GROBLJE
- VRJEDNO OBRADIVO TLO
- OSTALA OBRADIVA TLA
- VODENE POVRŠINE I TOKOVI
- PROMETNE POVRŠINE

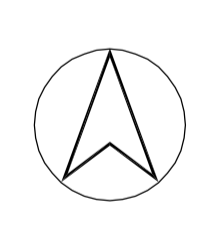
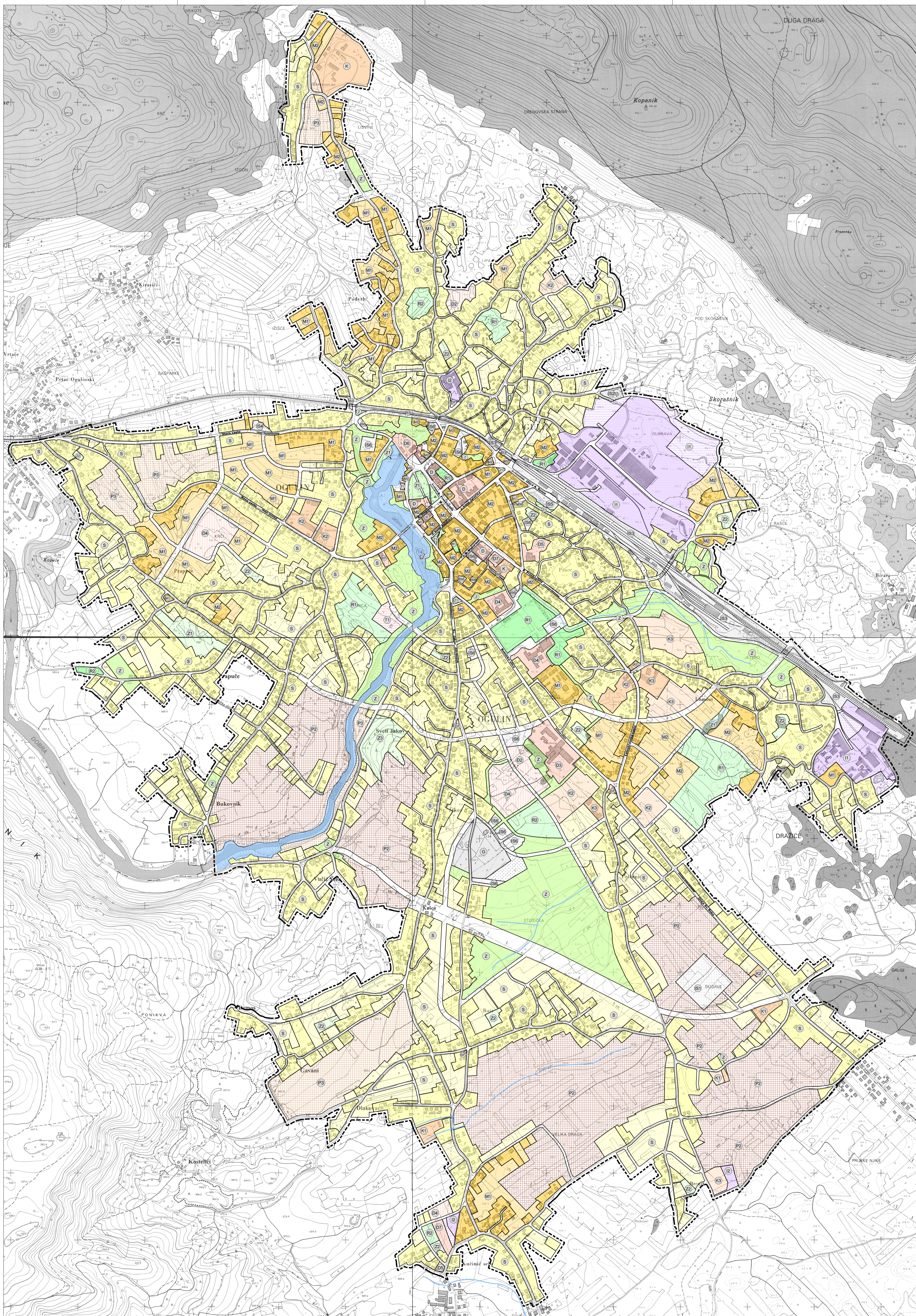

Štampovano: **ADIF d.o.o. za arhitekturu, projektiranje, savjetovanje, urbanizam i prostorno planiranje**  
 Karlova, lipanj 2008.

Županija <b>KARLOVAČKA ŽUPANIJA</b> Jadranska (oslobođeno) samostran <b>GRAD OGULIN</b>	
Naziv prostornog plana <b>UPU 1 - URBANISTIČKI PLAN UREĐENJA NASELJA OGULIN</b>	
Koristištenje i namjena prostora	
Broj kartografskog lista <b>1.</b>	Mjerilo kartografskog lista <b>1:5.000</b>
Program mjesta za unapređenje stanja u prostoru: "Glasnik Karlovačke županije" broj 25/05	Odluka predstavničkog tijela o donošenju plana: "Glasnik Karlovačke županije", broj 29/08
Javna rasprava (datum-izdava): "Večernji list", 22. rujna 2007.g.	Javna uvid očitari: 01. listopada 2007.g. - 31. listopada 2007.g.
Pečat tijela odgovornog za provođenje javne rasprave: M.P.	Odgovorna osoba: <b>Slavica Zubčić, dipl.ing.arh.</b> ime, prezime i potpis
Suglasnost: ministarstva i odobrenja na Planu: - mišljenje Zavoda za prostorno uređenje Karlovačke županije (Klasa: 350-02/02-08-02, Ur.broj: 08-01/MM od 06. lipnja 2008.g.), - suglasnost Ministarstva kulture, Uprave za zaštitu kulturne baštine, Konzervatorskog odjela u Karlovcu (Klasa: 612-08/08-10/1, Ur.broj: 532/04-137 od 04. veljače 2008.g.), - mišljenje Ministarstva kulture, Uprave za zaštitu prirode (Klasa: 612-07/07-49/337, Ur.broj: 532-08-03-1084 od 21. svibnja 2008.g.), - odobrenje Ministarstva obrane, Uprave za materijalne resurse, Službe za nekretnine, graditeljstvo i zaštitu okoliša (Klasa: 350-02/07-01/1, Ur.broj: 01/08-02/000-04-02 od 13. svibnja 2008.g.), - mišljenje Hrvatskih voda, VOD za vodno područje sliva Sava, VOD za slivno područje "Kupa" Karlovač, Klasa: 350-02/07-01/0208, Ur.broj: 374/01-141 od 04. lipnja 2008.g.)	Pečat pravne osobe koja je izdala plan: M.P.
Koordinatori plana: Brankica Petrović, dipl.ing.arh. Vladimír Petrović, dipl.ing.arh. Katarina Hajdinić, dipl.ing.arh.	Odgovorna osoba: <b>Vladimír Petrović, dipl.ing.arh.</b> potpis
Štampovano izdavač: Brankica Petrović, dipl.ing.arh. Vladimír Petrović, dipl.ing.arh. Katarina Hajdinić, dipl.ing.arh.	Preispjehnik: Gradskog vijeća: M.P. <b>Jure Turković, dipl.ing.</b> potpis
Ispovijest ovog prostornog plana s izvornikom odjaza: ime, prezime i potpis	Pečat nadležnog tijela: M.P.