

TUMAČ ZNAKOVA

--- OBUHVAT UPU-a

PROMET

--- OS CESTE

— RUBNJAK

— OSTALI ELEMENTI CESTE

--- KORIDOR ŽUPANIJSKE CESTE

KARAKTERISTIČNI PRESJECI PROMETNICA

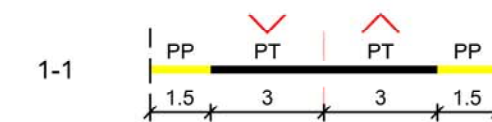

— KOLNIK (PT - PROMETNA TRAKA)

— PJEŠAČKA POVRŠINA (PP)

--- GRANICA ZAHVATA / REGULACIJSKI PRAVAC



KARLOVAČKA ŽUPANIJA
OPĆINA LASINJA



URBANISTIČKI PLAN UREĐENJA GOSPODARSKE,
UGOSTITELJSKO-TURISTIČKE ZONE "LOVAČKI DOM"

▲ S 0 20 50 100 M 1:1000

Županija: KARLOVAČKA Općina: LASINJA

Naziv prostornog plana: URBANISTIČKI PLAN UREĐENJA GOSPODARSKE,
UGOSTITELJSKO-TURISTIČKE ZONE "LOVAČKI DOM"

Naziv kartografskog prikaza:
2.1. INFRASTRUKTURNE MREŽE I UREĐAJI - PROMET

Broj kartografskog prikaza: 2. Mjerilo kartografskog prikaza: 1:1000

Odluka predstavničkog tijela o izradi Plana:
Službeni glasnik općine Lasinja br. 3/22. Odluka predstavničkog tijela o donošenju Plana:
Službeni glasnik općine Lasinja br. 5/22.

Javna rasprava:
26.08.2022. www.lasinja.hr, www.mgipu.hr, oglasna ploča Javni uvid:
29.07.2022. - 28.08.2022. (Javno izlaganje 26.08.2022.)

Pečat tijela odgovornog za provođenje javne rasprave: Odgovorna osoba za provođenje javne rasprave:
Načelnik Općine - Marijo Perčić, struč.spec.ing.aedif.

Pravna osoba/tijelo koje je izadilo Plan:
Sveučilište u Zagrebu, ARHITEKTONSKI FAKULTET,
Zavod za urbanizam, prostorno planiranje i pejzažnu arhitekturu
10000 Zagreb, Kačićeva 26, tel.01/4639-412

Predstojnik Zavoda: Prof.dr.sc. DAMIR KRAJNIK, dipl.ing.arh. Odgovorni voditelj:
Prof.dr.sc. JESENKO HORVAT, dipl.ing.arh.

Pečat pravne osobe/tijela koje je izradilo Plan: Pečat Odgovornog voditelja:

Stručni tim u izradi Plana:
Prof.dr.sc. JESENKO HORVAT, dipl.ing.arh.
Izv.prof.dr.sc. ANA MRDA, MBA, dipl.ing.arh.
LUCIJA TOMIĆ, univ.bacc.ing.arch.

Predsjednik predstavničkog tijela: Predsjednik Općinskog vijeća
Matija Prigorac, mag.educ.hist. Istovjetnost ovog prostornog plana s izvornikom ovjerava:
Načelnik Općine
Marijo Perčić, struč.spec.ing.aedif.

Pečat predstavničkog tijela: Pečat predstavničkog tijela: