







OBLICI KORIŠTENJA I NAČIN GRADNJE
3.B. NAČIN GRADNJE

TUMAČ ZNAKOVA

-  GRANICA OBUHVATA
-  KOLNE PROMETNICE
- NAČIN GRADNJE**
-  JEDNOOBITELJSKI OBJEKTI
-  MJEŠOVITA GRADNJA niska
-  MJEŠOVITA GRADNJA viša

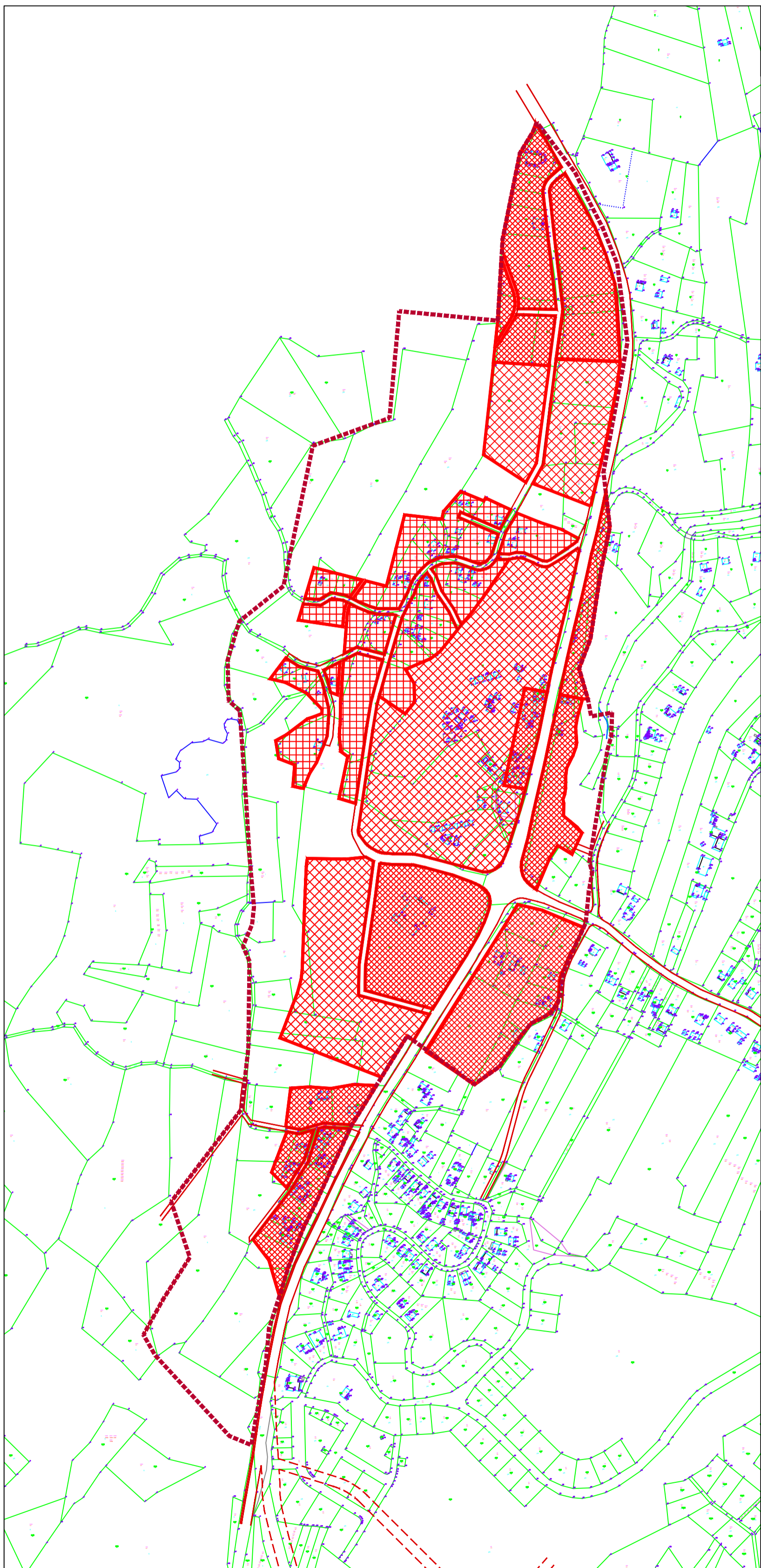

MJ. 1:5000



Zupanija	KARLOVAČKA	Općina	RAKOVICA	Odluka Općinskog vijeća Općine Rakovica o izradi Izmjena i dopuna UPU Grabovac:	Odluka predstavničkog tijela o donošenju plana (službeno glasilo):
Naziv prostornog plana:	II. IZMJENE I DOPUNE UPU GRABOVAC - CESTOVNO SELO			Službeni glasnik Općine Rakovica 09/2020.	Službeni glasnik Općine Rakovica
Naziv kartografskog prikaza:	NAČIN GRADNJE			Javna rasprava (datum objave):	Javni uvid od <u>14.06.2021.</u> do: <u>21.06.2021.</u>
Broj kartografskog prikaza:	3B	Mjerilo kartografskog prikaza:	1:5000	Pечат tijela odgovornog za provođenje javne rasprave:	Odgovorna osoba za provođenje javne rasprave:
Pravna osoba/tijelo koje je izradilo plan:	JU Zavod za prostorno uređenje Karlovačke županije			Vesna Rastovac, pročelnica JUO	
Pечат pravne osobe/tijela koje je izradilo plan:	Odgovorna osoba:			Suglasnosti i mišljenja na plan:	
	MARIO KEČEKŠ, dipl.ing.arh.				
Koordinator plana	MARINKO MARADIN, dipl.ing.arh.			Istovjetnost ovog prostornog plana s izvornikom ovjerava:	
Stručni tim u izradi plana:	MARINKO MARADIN, dipl.ing.arh. VLATKA BOROTA, dipl.ing.arh.			Pečat	
				Pečat nadležnog tijela	