

Nositelj izrade:  
**REPUBLIKA HRVATSKA  
KARLOVAČKA ŽUPANIJA  
GRAD DUGA RESA**

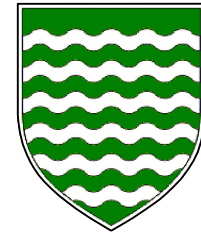

Stručni izrađivač:  
**JAVNA USTANOVA ZAVOD ZA PROSTORNO  
UREĐENJE KARLOVAČKE ŽUPANIJE**

**URBANISTIČKI PLAN UREĐENJA  
GRADA DUGE RESE**  
ELABORAT PROČIŠĆENOG TEKSTA ODREDBI  
ZA PROVEDBU I GRAFIČKOG DIJELA PLANA

**4. NAČIN I UVJETI GRADNJE  
4.B. NAČIN GRADNJE**

**TUMAČ ZNAKOVA**

- GRANICE**
- OBUHVAAT URBANISTIČKOG PLANA UREĐENJA**
- NAČIN GRADNJE**
- MJEŠOVITA GRADNJA - PRETEŽITO OBITELJSKE I VIŠEOBITELJSKE STAMBENE GRAĐEVINE**
- MJEŠOVITA GRADNJA - PRETEŽITO VIŠESTAMBENE GRAĐEVINE**

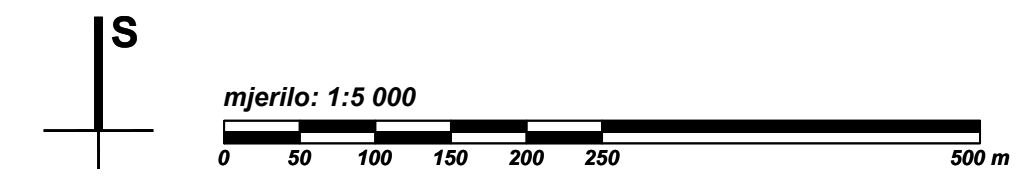
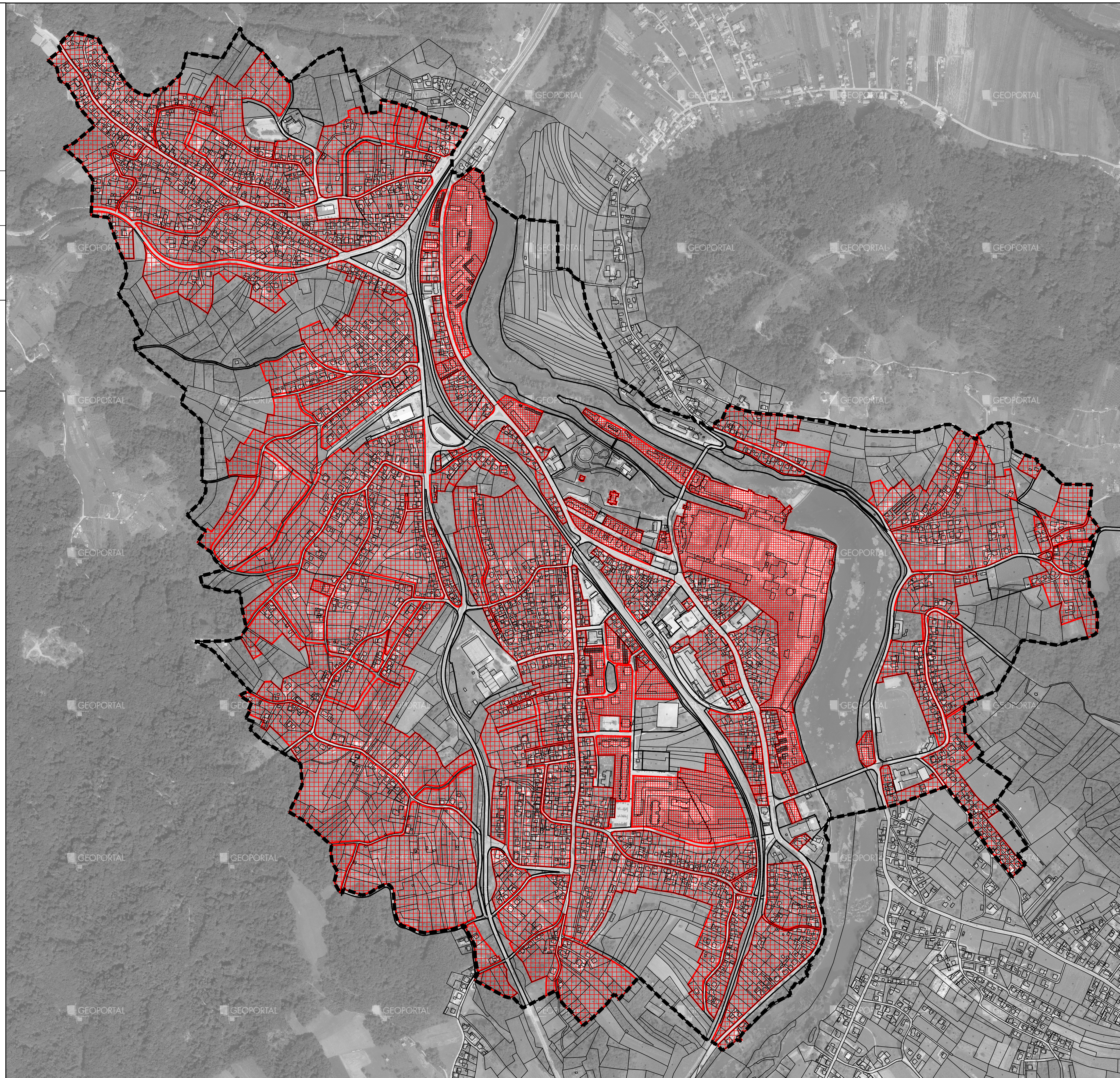

**GRAD DUGA RESA**

Naziv prostornog plana: **URBANISTIČKI PLAN UREĐENJA GRADA DUGE RESE**  
ELABORAT PROČIŠĆENOG TEKSTA ODREDBI ZA PROVEDBU I GRAFIČKOG DIJELA PLANA  
(Službeni glasnik Grada Duge Rese, 05/08, 09/12, 08/20, 01/21 - pročišćeni elaborat)

Naziv kartografskog prikaza: **NAČIN GRADNJE**

Broj kartografskog prikaza: **4.B** Mjerilo kartografskog prikaza: **1 : 5000**

Nositelj izrade Elaborata:

**GRAD DUGA RESA**  
Upravni odjel za prostorno planiranje, komunalno  
gospodarstvo, zaštitu okoliša i imovinu  
pročelnik: **Mladen Rakočević, dipl. ing. arh.**

Pravna osoba koja je izradila Elaborat:

**JAVNA USTANOVA  
ZAVOD ZA PROSTORNO UREĐENJE  
KARLOVAČKE ŽUPANIJE**

Pečat pravne osobe koja je izradila Elaborat:

M.P.

Odgovorna osoba:

Mario KEČKEŠ, dipl.ing.arh.

Pečat odgovornog voditelja izrade Elaborata:

M.P.

Odgovorni voditelj izrade Elaborata:

Vlatka BOROŠA, dipl.ing.arh.  
ovlaštena arhitektica - urbanistica

Stručni tim u izradi Elaborata:

1. Mario KEČKEŠ, dipl.ing.arh.
2. Vlatka BOROŠA, dipl.ing.arh.
3. Marinko MARADIN, dipl.ing.arh.

Pečat predstavničkog tijela:

M.P.

Predsjednik Odbora za Statut i Poslovnik:

Branko PRIMUŽAK, dipl. oec.

Istovjetnost ovog Elaborata s izvornikom ovjerava:

(ime, prezime, potpis)

Pečat nadležnog tijela:

M.P.