

Nositelj izrade:  
**REPUBLIKA HRVATSKA  
KARLOVAČKA ŽUPANIJA  
GRAD DUGA RESA**



Stručni izrađivač:  
JAVNA USTANOVA ZAVOD ZA PROSTORNO  
UREĐENJE KARLOVAČKE ŽUPANIJE

**URBANISTIČKI PLAN UREĐENJA  
GRADA DUGE RESE**  
ELABORAT PROČIŠĆENOG TEKSTA ODREDBI  
ZA PROVEDBU I GRAFIČKOG DIJELA PLANA

**2. PROMETNA, ULIČNA I KOMUNALNA  
INFRASTRUKTURNA MREŽA**  
**2.D. VODNOSPOSODARSKI SUSTAV**

TUMAČ ZNAKOVA

	GRANICE
	OBUHVAAT URBANISTIČKOG PLANA UREĐENJA
VODNOSPOSODARSKI SUSTAV	
VODOOPSKRBA	
	VAŽNIJI VODOOPSKRBNI CJEVOVODI
ODVODNJA OTPADNIH VODA	
	RETENCIJSKI BAZEN
	KIŠNI PRELJEV
	ISPUST
	SIFON
	GLAVNI ODVODNI KANAL (KOLEKTOR)
	OSTALI VAŽNIJI ODVODNI KANALI

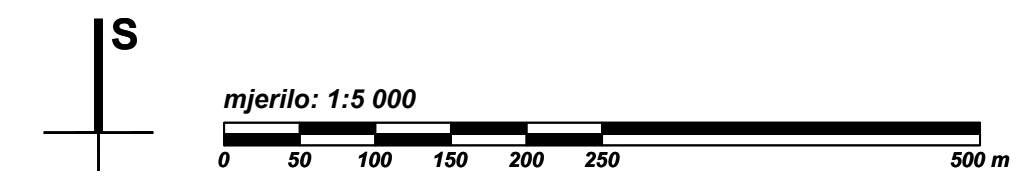
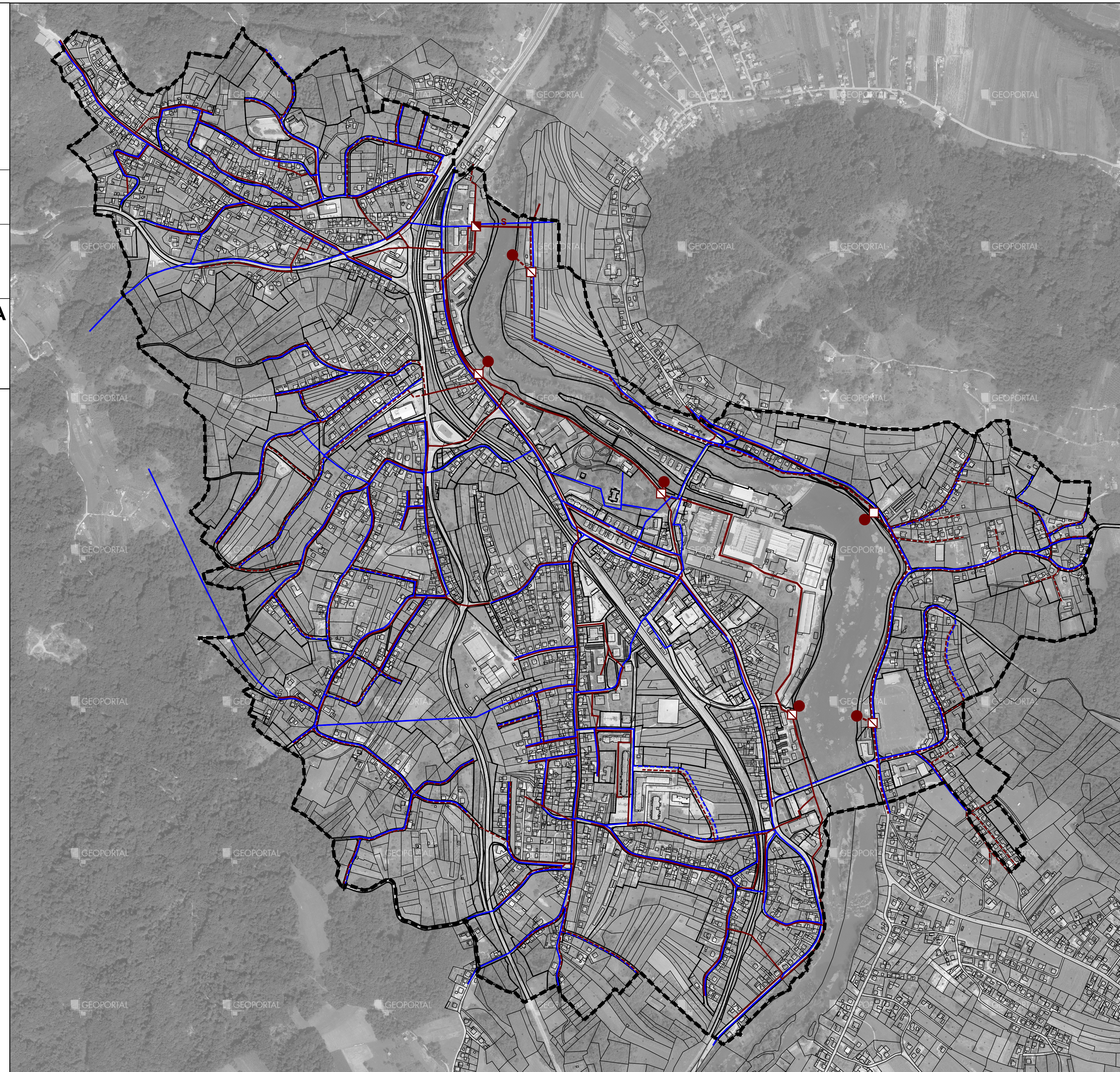

**GRAD DUGA RESA**

Naziv prostornog plana: **URBANISTIČKI PLAN UREĐENJA GRADA DUGE RESE**  
ELABORAT PROČIŠĆENOG TEKSTA ODREDBI ZA PROVEDBU I GRAFIČKOG DIJELA PLANA  
(Službeni glasnik Grada Duge Rese, 05/08, 09/12, 08/20, 01/21 - pročišćeni elaborat)

Naziv kartografskog prikaza: **VODNOSPOSODARSKII SUSTAV**

Broj kartografskog prikaza: 2.D Mjerilo kartografskog prikaza: 1 : 5000

Nositelj izrade Elaborata:

**GRAD DUGA RESA**  
Upravni odjel za prostorno planiranje, komunalno  
gospodarstvo, zaštitu okoliša i imovinu  
pročelnik: Mladen Rakočević, dipl. ing. arh.

Pravna osoba koja je izradila Elaborat:

**JAVNA USTANOVA  
ZAVOD ZA PROSTORNO UREĐENJE  
KARLOVAČKE ŽUPANIJE**

Pečat pravne osobe koja je izradila Elaborat:

M.P.

Odgovorna osoba:

Mario KEČKEŠ, dipl.ing.arh.  
Odgovorni voditelj izrade Elaborata:

Pečat odgovornog voditelja izrade Elaborata:

M.P.

Vlatka BOROŠA, dipl.ing.arh.  
ovlaštena arhitektica - urbanistica

Stručni tim u izradi Elaborata:  
1. Mario KEČKEŠ, dipl.ing.arh.  
2. Vlatka BOROŠA, dipl.ing.arh.  
3. Marinko MARADIN, dipl.ing.arh.

Pečat predstavničkog tijela:

M.P.

Predsjednik Odbora za Statut i Poslovnik:

Branko PRIMUŽAK, dipl. oec.

Istovjetnost ovog Elaborata s izvornikom ovjerava:

(ime, prezime, potpis)

Pečat nadležnog tijela:

M.P.