

Nositelj izrade:  
**REPUBLIKA HRVATSKA**  
**KARLOVAČKA ŽUPANIJA**  
**GRAD DUGA RESA**

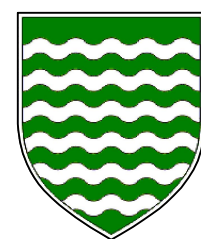

Stručni izrađivač:  
**JAVNA USTANOVA ZAVOD ZA PROSTORNO UREĐENJE KARLOVAČKE ŽUPANIJE**

**URBANISTIČKI PLAN UREĐENJA GRADA DUGE RESE**  
 ELABORAT PROČIŠĆENOG TEKSTA ODREDBI ZA PROVEDBU I GRAFIČKOG DIJELA PLANA

**1. KORIŠTENJE I NAMJENA POVRŠINA**

**TUMAČ ZNAKOVA**

- GRANICE**
- OBUHVAAT URBANISTIČKOG PLANA UREĐENJA**
- RAZVOJ I UREĐENJE NASELJA**
- M1** MJEŠOVITA NAMJENA - PRETEŽITO STAMBENA  
**M2** MJEŠOVITA NAMJENA - PRETEŽITO POSLOVNA
- JAVNA I DRUŠTVENA NAMJENA**  
 D1 - UPRAVNA  
 D2 - VATROGAŠNO DRUŠTVO  
 D3 - ZDRAVSTVENA  
 D4 - VETERINARSKA  
 D5 - PREDŠKOLSKA  
 D6 - ŠKOLSKA  
 D7 - KULTURNA  
 D8 - VJERSKA
- GOSPODARSKA NAMJENA - PROIZVODNA**  
**I**
- GOSPODARSKA NAMJENA - POSLOVNA**  
 K1 - PRETEŽITO USLUŽNA  
 K2 - PRETEŽITO TRGOVAČKA  
 K3 - KOMUNALNO SERVISNA
- UGOSTITELJSKO - TURISTIČKA NAMJENA**  
**T**
- ŠPORTSKO - REKREACIJSKA NAMJENA**  
**R**
- JAVNE ZELENE POVRŠINE**  
**Z1**
- ZAŠTITNE ZELENE POVRŠINE**  
**Z**
- VODNE POVRŠINE**  
**V**
- POVRŠINE INFRASTRUKTURNIH SUSTAVA**  
 IS1 - PARKIRALIŠNE POVRŠINE  
 IS2 - TRAFOSTANICA  
 IS3 - BENZINSKA POSTAJA  
 IS4 - ŽELJEZNIČKI PROMET  
 IS5 - PJEŠAČKA POVRŠINA - TRG
- CESTE**
- KORIDOR INFRASTRUKTURE**

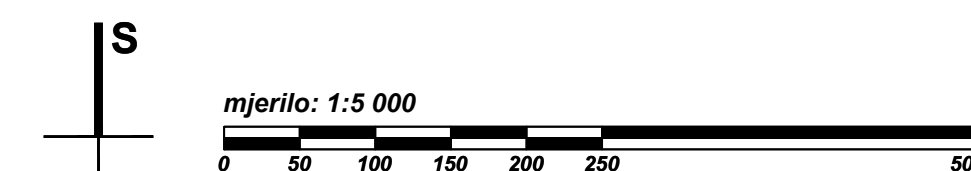
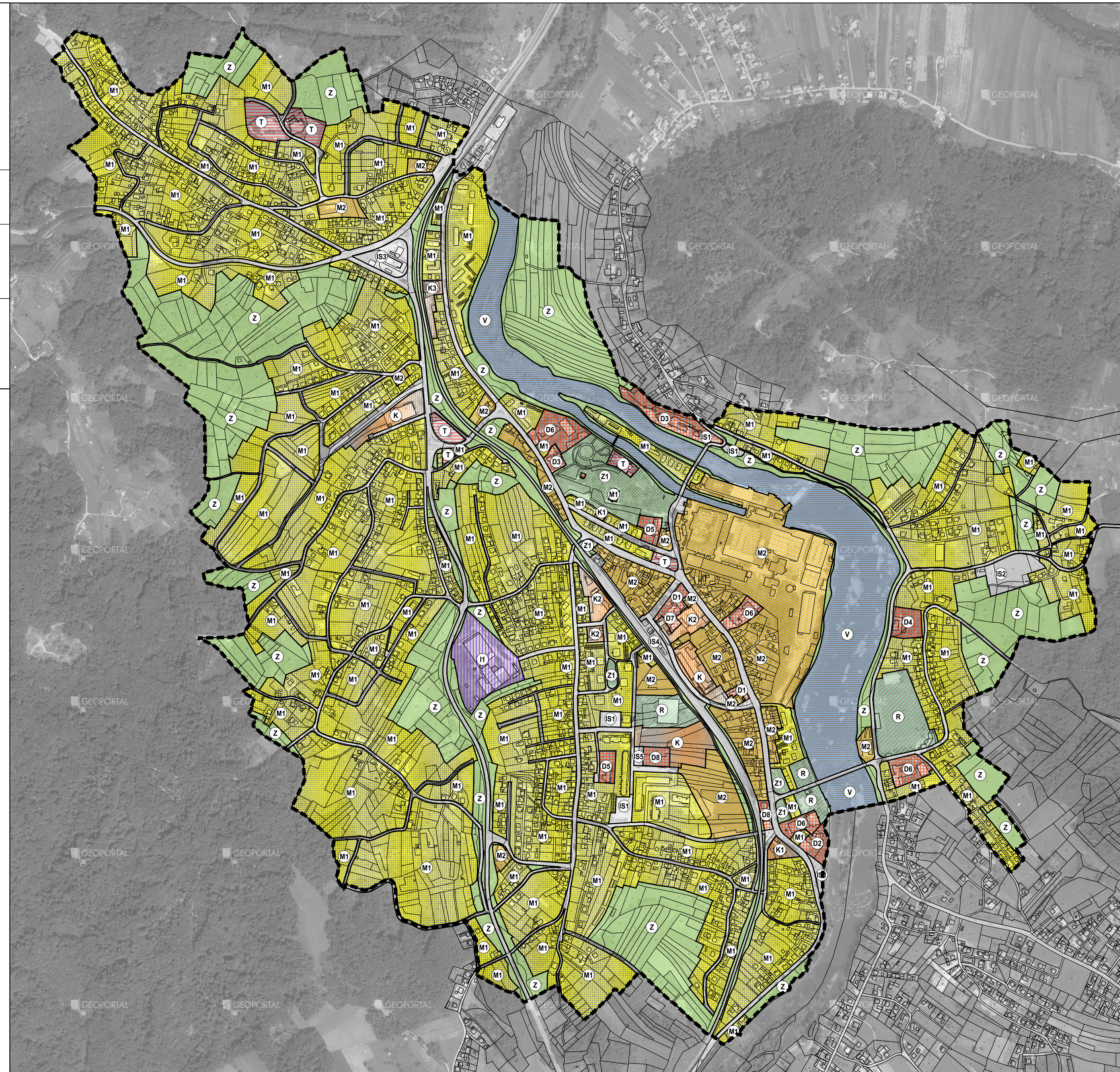

**GRAD DUGA RESA**

Naziv prostornog plana: **URBANISTIČKI PLAN UREĐENJA GRADA DUGE RESE**  
 ELABORAT PROČIŠĆENOG TEKSTA ODREDBI ZA PROVEDBU I GRAFIČKOG DIJELA PLANA  
 (Službeni glasnik Grada Duge Rese, 05/08, 09/12, 08/20, 01/21 - pročišćeni elaborat)

Naziv kartografskog prikaza: **KORIŠTENJE I NAMJENA POVRŠINA**

Broj kartografskog prikaza: 1. Mjerilo kartografskog prikaza: 1 : 5000

Nositelj izrade Elaborata:

**GRAD DUGA RESA**  
 Upravni odjel za prostorno planiranje, komunalno gospodarstvo, zaštitu okoliša i imovinu  
 pročelnik: Mladen Rakočević, dipl. ing. arh.

Pravna osoba koja je izradila Elaborat:

**JAVNA USTANOVA ZAVOD ZA PROSTORNO UREĐENJE KARLOVAČKE ŽUPANIJE**

Pečat pravne osobe koja je izradila Elaborat: M.P. Odgovorna osoba: Mario KEČEŠ, dipl.ing.arh.

Pečat odgovornog voditelja izrade Elaborata: M.P. Odgovorni voditelj izrade Elaborata: Vlatka BOROTA, dipl.ing.arh. ovlaštena arhitektica - urbanistica

Stručni tim u izradi Elaborata:  
 1. Mario KEČEŠ, dipl.ing.arh.  
 2. Vlatka BOROTA, dipl.ing.arh.  
 3. Marinko MARADIN, dipl.ing.arh.

Pečat predstavničkog tijela: M.P. Predsjednik Odbora za Statut i Poslovnik: Branko PRIMUŽAK, dipl. oec.

Istovjetnost ovog Elaborata s izvornikom ovjerava: M.P. Pečat nadležnog tijela: M.P.

(ime, prezime, potpis)