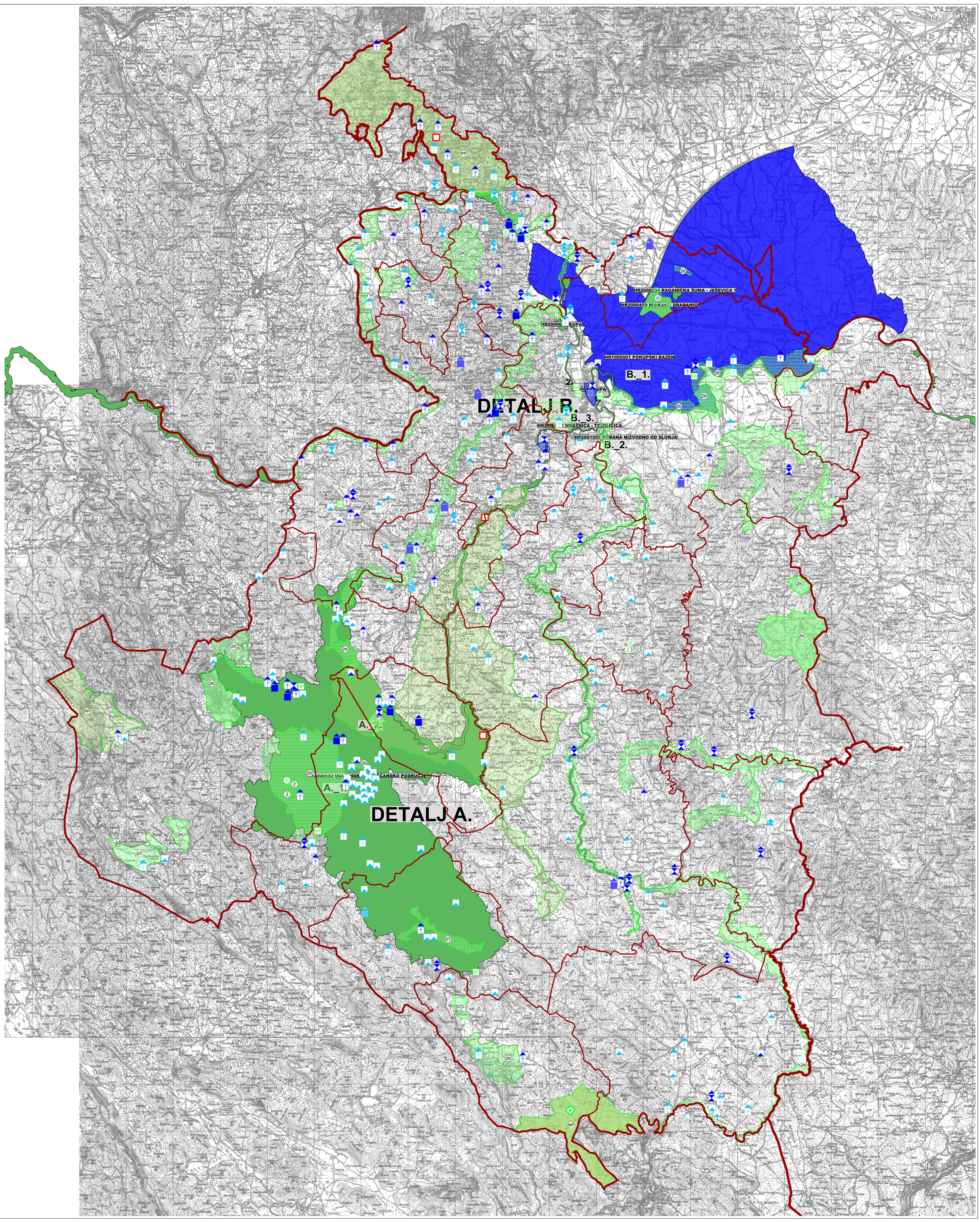

TUMAČ PLANSKOG ZNAKOVLJA

GRANICE

TERITORIJALNE I STATISTIČKE GRANICE

- DRŽAVNA GRANICA
- ŽUPANIJSKA GRANICA
- OPĆINSKA / GRADSKA GRANICA

UVJETI KORIŠTENJA I ZAŠTITE PROSTORA

UVJETI KORIŠTENJA

PODRUČJA POSEBNIH UVJETA KORIŠTENJA

PRIRODNA BAŠTINA

POSTOJEĆE	PLANIRANO	
		MEĐUNARODNI ZNAČAJ - SVJETSKA BAŠTINA
		DRŽAVNI ZNAČAJ

ZAŠTIĆENI DIJELOVI PRIRODE

POSTOJEĆE	PLANIRANO	
NP		NACIONALNI PARK
PP	PP	PARK PRIRODE
ŠV	ŠV	POSEBNI REZERVAT (B - botanički; Z - zoološki; GM - geomorfološki; GH - geomorfološko-hidrološki; P - paleološki; O - ornitološki; ŠV - šumske vegetacije; ŠT - stanišni; F - florističi)
PŠ	PŠ	PARK ŠUMA
ZK	ZK	ZNAČAJNI KRAJOBRAZ
SP	SP	SPOMENIK PRIRODE - ZONA
SP	SP	SPOMENIK PRIRODE - POJEDINAČNI
PA	PA	SPOMENIK PARKOVNE ARHITEKTURE

ARHEOLOŠKA BAŠTINA

ZAŠTIĆENO	PREVENTIVNO ZAŠTIĆENO	EVIDENTIRANO / REKOGNOSCIRANO / PLANOM PREDLOŽENO ZA ZAŠTITU	
			ARHEOLOŠKI POJEDINAČNI LOKALITET- KOPNENI

POVIJESNA GRADITELJSKA CJELINA

- GRADSKA NASELJA
- SEOSKA NASELJA

POVIJESNI SKLOP I GRAĐEVINA

- GRADITELJSKI SKLOP
- CIVILNA GRAĐEVINA
- SAKRALNA GRAĐEVINA

ZAŠTIĆENA PODRUČJA

- SPOMENIK PARKOVNE ARHITEKTURE
  - 1. VRBANIĆEV PERIVOJ
  - 2. MARMONTOVA ALEJA
- PODRUČJA EKOLOŠKE MREŽE - NATURA 2000
- MEĐUNARODNO VAŽNA PODRUČJA ZA PTICE
  - HR1000001 POKUPSKI BAZEN
- PODRUČJA OČUVANJA ZNAČAJNA ZA VRSTE I STANIŠNE TIPOVE
  - HR2000592 OGULINSKO - PLAŠČANSKO PODRUČJE
  - HR2000593 MREŽNICA - TOUNJČICA
  - HR2000642 KUPA
  - HR2000450 RIBNJACI DRAGANIĆI
  - HR2001505 KORANA NIZVODNO OD SLUNJA
  - HR2000234 DRAGANIČKA ŠUMA - JEŠEVICA 1

A. DETALJ A.

POVEZIVANJE PRUGE VISOKE UČINKOVITOSTI NA POSTOJEĆU ŽELJEZNIČKU PRUGUNA PODRUČJU OPĆINA JOSIPDOL I TOUNJ

A_.1. SPOJ NA PRUGU PREMA SPLITU/RIJECI U JOSIPDOLU/SKRADNIKU

A_.2. VARIJANTA SPOJA NA PRUGU PREMA RIJECI/SPLITU U OŠTARIJAMA

*STRATEŠKOM STUDIJOM UTJECAJA NA OKOLIŠ NA TEMELJU ANALIZE PRIHVATLJIVOSTI ZA OKOLIŠ I PROPISANIH MJERA UBLAŽAVANJA POTENCIJALNO NEGATIVNOG UTJECAJA PREDLOŽENO JE DA JE VARIJANTA A_.2. POVOLJNIJA PO OKOLIŠ OD VARIJANTE A_.1.

B. DETALJ B.

PROLAZ PRUGE VISOKE UČINKOVITOSTI PODRUČJEM GRADA KARLOVCA, OPĆINE BARILOVIĆ I GRADA DUGA RESE

B_.1. OBILAZNICA_GOLJAK - MOSTANJE - BELAJ

B_.2. ALTERNATIVNA OBILAZNICA_GOLJAK - BELAJ

B_.3. MOGUĆNOST POSTAVE DRUGOG KOLOSJEKA UZ POSTOJEĆI KOLOSJEK KROZ GRAD KARLOVAC

*STRATEŠKOM STUDIJOM UTJECAJA NA OKOLIŠ NA TEMELJU ANALIZE PRIHVATLJIVOSTI ZA OKOLIŠ I PROPISANIH MJERA UBLAŽAVANJA POTENCIJALNO NEGATIVNOG UTJECAJA PREDLOŽENO JE DA SU VARIJANTE B_.2. I B_.3. PODJEDNAKO POVOLJNE PO OKOLIŠ, DOK JE VARIJANTA B_.1. NAJMANJE POVOLJNA.

S

MJ 1:100 000

4 km²
1 km²

0 1 2 5 10 km

KARLOVAČKA ŽUPANIJA

Naziv prostornog plana:

PROSTORNI PLAN KARLOVAČKE ŽUPANIJE

ELABORAT PROČIŠĆENOG TEKSTA ODREDBI ZA PROVEDBU I GRAFIČKOG DIJELA PLANA

(Glasnik Karlovačke županije, broj 26/01, 33/01-ispr., 36/08-pročišćeni tekst, 56/13, 07/14-ispr., 50b/14, 6c/17, 29c/17-pročišćeni tekst)

Naziv kartografskog prikaza: **UVJETI KORIŠTENJA I ZAŠTITE PROSTORA**
UVJETI KORIŠTENJA

Broj kartografskog prikaza:	Mjerilo kartografskog prikaza:
3.1.	1 : 100.000

Nositelj izrade Elaborata:
KARLOVAČKA ŽUPANIJA
Upravni odjel za graditeljstvo i okoliš
pročelnica Marina Jarnjević, mag. iur.

Pravna osoba koja je izradila Elaborat:
JAVNA USTANOVA ZAVOD ZA PROSTORNO UREĐENJE KARLOVAČKE ŽUPANIJE
Haulikova 1, 47 000 Karlovac

Pečat tijela / pravne osobe koja je izradila Elaborat:

Odgovorna osoba:
Mario Kečkeš, dipl. ing. arh.

Koordinator Elaborata: (Odgovorni voditelj):
Vlatka Borota, dipl. ing. arh.

Stručni tim u izradi Elaborata:	
Mario Kečkeš, dipl. ing. arh.	**Vlatka Borota, dipl. ing. arh.**
Janja Furač, mag. ing. traff.	**Boris Simić, dipl. ing. grad.**
	Zlatko Cindrić, dipl. ing. biol. s ekol.

Pečat predstavničkog tijela:	Predsjednik Odbora za Statut i Poslovnik:
	Vlado Jelkovac, dipl. oec.

Istovjetnost ovog Elaborata s izvornikom ovjerava:

Pečat nadležnog tijela: