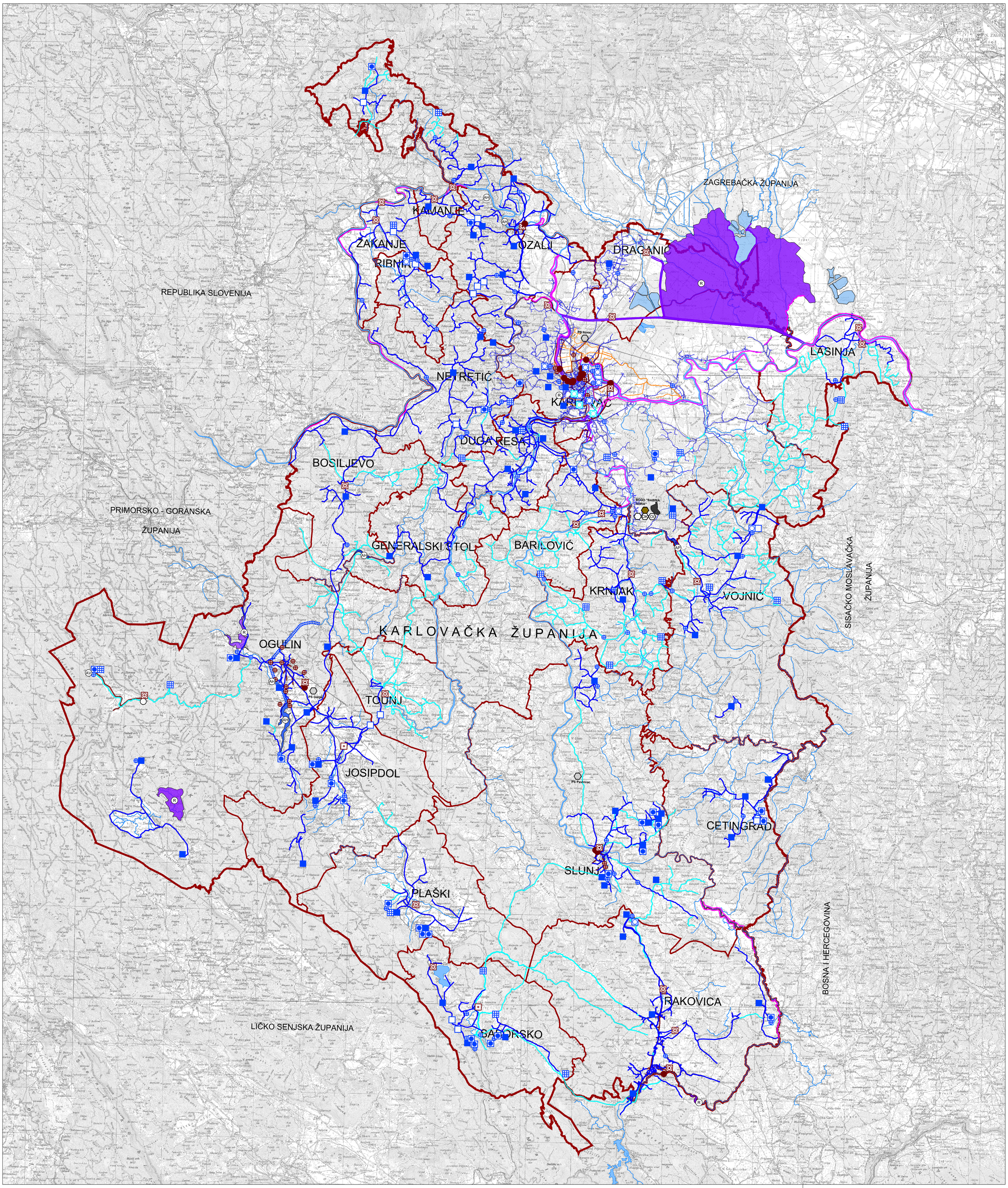

2.2. Vodnogospodarstvo

TUMAČ PLANSKOG ZNAKOVLJA

GRANICE

TERITORIJALNE I STATISTIČKE GRANICE

- DRŽAVNA GRANICA
- ŽUPANIJSKA GRANICA
- OPĆINSKA / GRADSKA GRANICA

INFRASTRUKTURNI SUSTAVI I MREŽE

VODNOGOSPODARSKI SUSTAV

KORIŠTENJE VODA

VODOOPSKRBA

POSTOJEĆE	PLANIRANO	
●		VODOZAHVAT / VODOCRPILIŠTE (POVRŠINSKO)
○	○	VODOZAHVAT / VODOCRPILIŠTE (PODZEMNO)
■	▦	VODOSPREMA
□		VODNA KOMORA
⊕	⊕	CRPNA STANICA
—	—	MAGISTRALNI VODOOPSKRBNI CJEVOVOD

ODVODNJA OTPADNIH VODA

POSTOJEĆE	PLANIRANO	
◎	◎	UREĐAJ ZA PROČIŠĆAVANJE
—●	○	ISPUST OTPADNIH VODA
⊕		PRECRPNA STANICA
—	—	GLAVNI ODVODNI KANAL (KOLEKTOR)

OBRADA, SKLADIŠTENJE I ODLAGANJE OTPADA

PLANIRANO	
■	REGIONALNI CENTAR GOSPODARENJA OTPADOM BABINA GORA (RCGO BG)
⬡	građevina za obradu komunalnog otpada
OK	odlagalište komunalnog i inertnog otpada OK - KOMUNALNI OTPAD, OI - INERTNI OTPAD
	kazeta za zbrinjavanje azbesta
▦	mjesto prikupljanja i privremeno skladištenje opasnog otpada, u svrhu prijevoza na oporabu ili zbrinjavanje
	PRETOVARNA STANICA
⬡	mjesto prikupljanja i privremeno skladištenje neopasnog i opasnog otpada, u svrhu prijevoza na oporabu ili zbrinjavanje

KORIŠTENJE VODA

POSTOJEĆE	PLANIRANO	
		RIJEKE I DRUGE VODENE POVRŠINE
		MANJE RIJEKE, POTOCI I DRUGI VODOTOCI
		RIBNJAK
AH		AKUMULACIJA AH - za hidroelektranu, AP - za obranu od poplava, AV - za vodoopskrbu
		AKUMULACIJA HIDROELEKTRANE - DOVODNI TUNEL "Sabljaki - Gojak"
R		RETENCIJA ZA OBRANU OD POPLAVA
	—	ZAŠTITNE VODNE GRAĐEVINE (NASIP / ZID)
	—	KANAL OBORINSKE ODVODNJE

S

MJ 1:100 000

4 km²
1 km²
0 1 2 5 10 km

KARLOVAČKA ŽUPANIJA

Naziv prostornog plana:	VI. IZMJENE I DOPUNE PROSTORNOG PLANA KARLOVAČKE ŽUPANIJE
Naziv kartografskog prikaza:	INFRASTRUKTURNI SUSTAVI I MREŽE VODNOGOSPODARSKI SUSTAV
Broj kartografskog prikaza: 2.2	Mjerilo kartografskog prikaza: 1:100.000
Odluka o izradi: Glasnik Karlovačke županije 40b/2019 Glasnik Karlovačke županije 18c/2021	Odluka o donošenju Prostornog plana: Glasnik Karlovačke županije 57c/2022
Javna rasprava (datum objave): Večernji list, 24.12.2020. Večernji list, 26.8.2022.	Javni uvid održan: 4.1.2021.- 3.2.2021. 5.9.2022.- 4.10.2022.
Pečat tijela odgovornog za provođenje javne rasprave: M.P.	Odgovorna osoba za provođenje javne rasprave: **MARINA JARNJEVIĆ, mag.iur.** (ime, prezime i potpis)

Suglasnost prema članku 108. Zakona o prostornom uređenju (NN 153/13, 65/17, 114/18, 39/19, 98/19):
KLASA:350-02/22-09/3, URBROJ: 531-06-01-02/01-22-2, od 06.12.2022.

Pravna osoba koja je izradila plan:
JAVNA USTANOVA ZAVOD ZA PROSTORNO UREĐENJE KARLOVAČKE ŽUPANIJE, Haulikova 1, 47 000 Karlovac

Pečat pravne osobe/tijela koje je izradilo plan:
M.P.

Odgovorna osoba:
MARIO KEČKEŠ, dipl.ing.arh.
(ime, prezime i potpis)

Koordinator plana (Odgovorni voditelj):
VLATKA BOROTA dipl.ing.arh.
(ime, prezime i potpis)

Stručni tim u izradi plana:
Mario Kečkeš, dipl.ing.arh.
Marinko Maradin, dipl.ing.arh.
Vlatka Borota, dipl.ing.arh.
Dušan Milković, stroj. teh.

Pečat predstavničkog tijela: M.P.	Predsjednik Županijske skupštine: **mr. sc. VLADO JELKOVAC** (ime, prezime i potpis)
Istovjetnost ovog prostornog plan sa izvornikom ovjerava: (ime, prezime i potpis)	Pečat nadležnog upravnog tijela: M.P.