

REPUBLIKA HRVATSKA KARLOVAČKA ŽUPANIJA OPĆINA PLAŠKI

Izvršitelj:



DETALJNI PLAN UREĐENJA ZONE UGOSTITELJSKO - TURISTIČKE NAMJENE EKO - SELO VERA U NASELJU PLAŠKI

3.UVJETI KORIŠTENJA, UREĐENJA I ZAŠTITE POVRŠINA

TUMAČ ZNAKOVA	
	GRANICE
	GRANICA OBUHVATA
	UVJETI KORIŠTENJA
	PODRUČJA POSEBNIH UVJETA KORIŠTENJA
	ARHEOLOŠKO PODRUČJE
	PODRUČJA POSEBNIH OGRANIČENJA U KORIŠTENJU
	TOČKA PANORAMSKIH I VIZURNIH VRIJEDNOSTI /VIDIKOVAC/

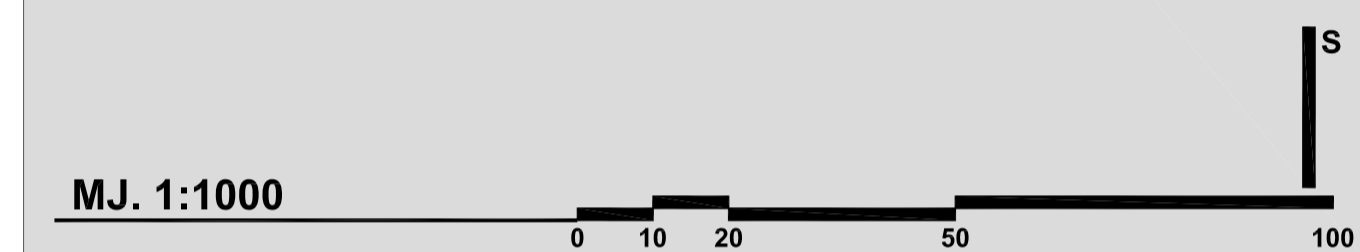
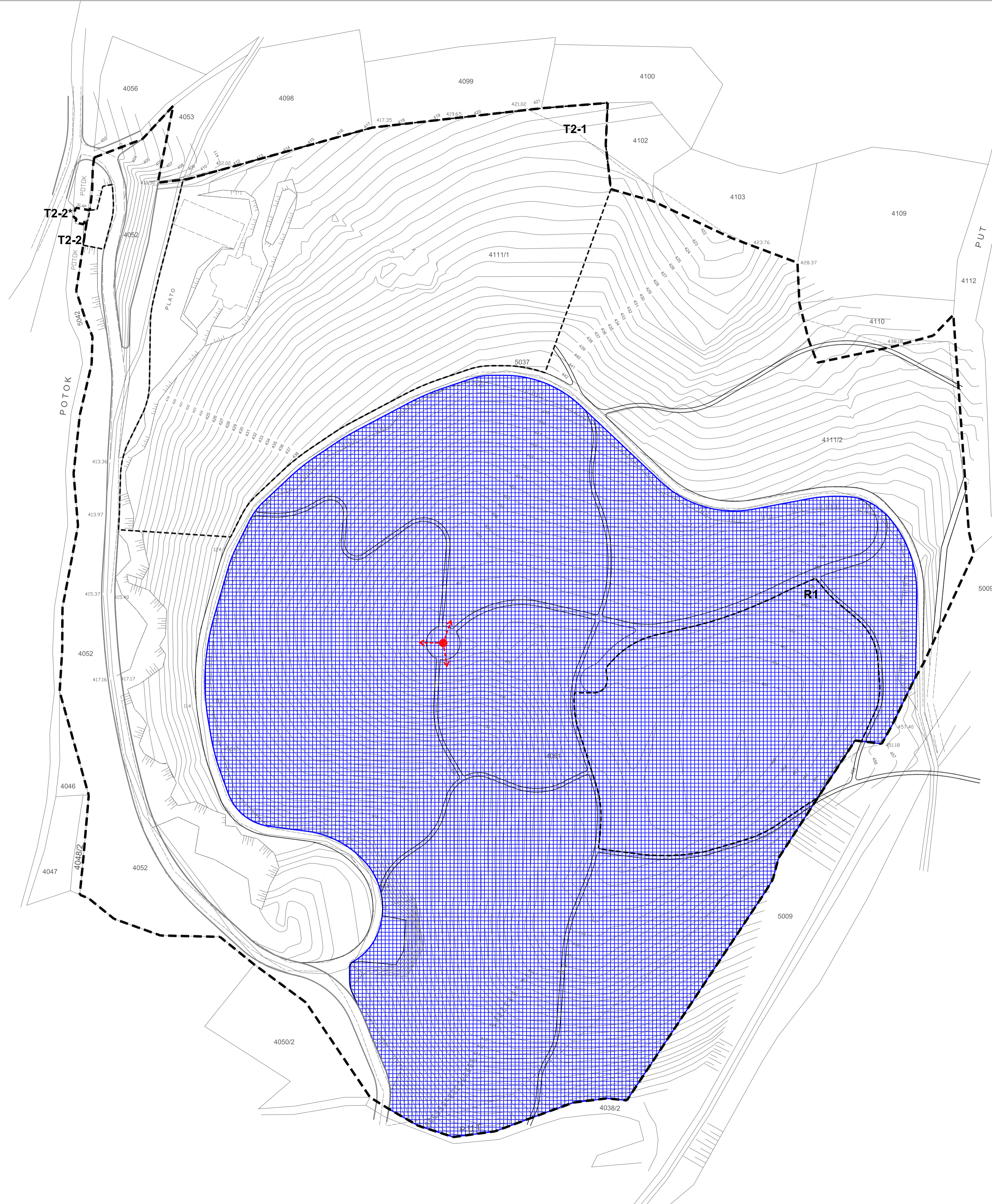

OPĆINA PLAŠKI	
Naziv prostornog plana: DETALJNI PLAN UREĐENJA ZONE UGOSTITELJSKO - TURISTIČKE NAMJENE EKO - SELO VERA U NASELJU PLAŠKI	
Naziv kartografskog prikaza: UVJETI KORIŠTENJA, UREĐENJA I ZAŠTITE POVRŠINA	
Broj kartografskog prikaza: 3.	Mjerilo kartografskog prikaza: 1 : 1000
Odluka o izradi Detaljnog plana uređenja zone ugostiteljsko - turističke namjene Eko-selo Vera u naselju Plaški ("Glasnik Karlovačke županije" br. 28/10)	Odluka Općinskog vijeća Općine Plaški o donošenju Detaljnog plana uređenja zone ugostiteljsko - turističke namjene Eko-selo Vera u naselju Plaški ("Glasnik Karlovačke županije" br. 11/11)
Javna rasprava objavljena je 06.12.2010.	Javni uvid održan: od 20.12.2010. do 19.01.2010.
Pečat tijela odgovornog za provođenje javne rasprave: M.P.	Odgovorna osoba za provođenje javne rasprave: Slavko Šušnjić, dipl.jur.
Pravna osoba koja je izradila plan: CPA CENTAR ZA PROSTORNO UREĐENJE I ARHITEKTURU d.o.o.	
Pečat odgovornog voditelja izrade plana: M.P.	Odgovorni voditelj izrade Nacrta prijedloga Detaljnog plana zone ugostiteljsko - turističke namjene Eko - selo Vera u naselju Plaški: Zrinka Tadić, dipl.ing.arh. ovlaštena arhitektica
Pečat pravne osobe koja je izradila plan: M.P.	Odgovorna osoba: Tomislav Dolečki, dipl.ing.arh.
Stručni tim u izradi plana: 1. Tomislav Dolečki, dipl.ing.arh. 2. Neda Kaminski - Kirš, dipl.ing.arh. 3. Zrinka Tadić, dipl.ing.arh.	4. Maša Mujakić Ojvan, dipl.ing.arh. 5. Petra Igrc, dipl.ing.arh. 6. Dora Dolečki, dipl.ing.arh. 7. Anika Tomić, dipl.ing.grad.
Pečat Općinskog vijeća Općine Plaški: M.P.	Predsjednica Općinskog vijeća Općine Plaški: Mara Šupica
Istovjetnost ovog prostornog plana s izvornikom ovjerava: (ime, prezime, potpis)	Pečat nadležnog tijela: M.P.