

REPUBLIKA HRVATSKA KARLOVAČKA ŽUPANIJA OPĆINA PLAŠKI

Izvršitelj:



CPA CENTAR ZA PROSTORNO UREĐENJE I ARHITEKTURU D.O.O.

DETALJNI PLAN UREĐENJA ZONE UGOSTITELJSKO - TURISTIČKE NAMJENE EKO - SELO VERA U NASELJU PLAŠKI

2. PROMETNA, TELEKOMUNIKACIJSKA I KOMUNALNA INFRASTRUKTURNA MREŽA

2.A. PROMETNA MREŽA

TUMAČ ZNAKOVA

GRANICE

GRANICA OBUHVATA

PROMET

ZELENE POVRŠINE

KOLNO - PJEŠAČKE POVRŠINE

PJEŠAČKE POVRŠINE

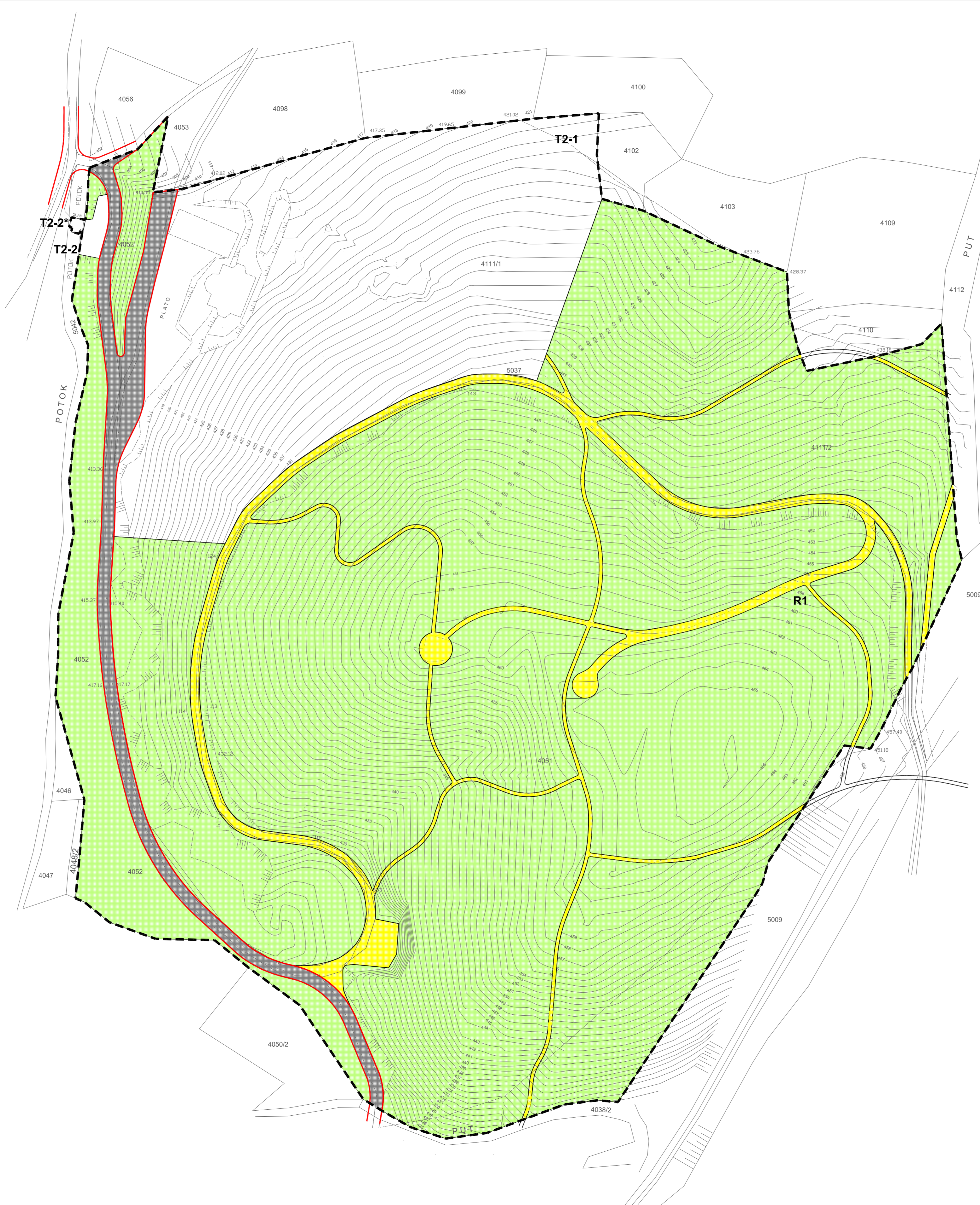

M.J. 1:1000



S

OPĆINA PLAŠKI

Naziv prostornog plana:
**DETALJNI PLAN UREĐENJA ZONE UGOSTITELJSKO - TURISTIČKE
NAMJENE EKO - SELO VERA U NASELJU PLAŠKI**

Naziv kartografskog prikaza:
**PROMETNA, TELEKOMUNIKACIJSKA I KOMUNALNA INFRASTRUKTURNA MREŽA
PROMETNA MREŽA**

Broj kartografskog prikaza: 2.A. Mjerilo kartografskog prikaza: 1 : 1000

Odluka o izradi Detaljnog plana uređenja zone ugostiteljsko - turističke namjene Eko-selo Vera u naselju Plaški ("Glasnik Karlovačke županije" br. 28/10) Odluka Općinskog vijeća Općine Plaški o donošenju Detaljnog plana uređenja zone ugostiteljsko - turističke namjene Eko-selo Vera u naselju Plaški ("Glasnik Karlovačke županije" br. 11/11)

Javna rasprava objavljena je 06.12.2010. Javni uvid održan: od 20.12.2010. do 19.01.2010.

Pečat tijela odgovornog za provođenje javne rasprave: Odgovorna osoba za provođenje javne rasprave:

M.P.

Slavko Šušnjic, dipl.tur.

Pravna osoba koja je izradila plan:



CPA CENTAR ZA PROSTORNO UREĐENJE I ARHITEKTURU d.o.o.

Pečat odgovornog voditelja izrade plana: Odgovorni voditelj izrade Nacrta prijedloga Detaljnog plana uređenja zone ugostiteljsko - turističke namjene Eko - selo Vera u naselju Plaški:

M.P.

Zrinka Tadić, dipl.ing.arh.
ovisna arhitektica

Pečat pravne osobe koja je izradila plan: Odgovorna osoba:

M.P.

Tomislav Dolečki, dipl.ing.arh.

Stručni tim u izradi plana:
1. Tomislav Dolečki, dipl.ing.arh.
2. Neda Kaminski - Kirš, dipl.ing.arh.
3. Zrinka Tadić, dipl.ing.arh.
4. Maša Mujakić Ojvan, dipl.ing.arh.
5. Petra Igrc, dipl.ing.arh.
6. Dora Dolečki, dipl.ing.arh.
7. Anika Tomić, dipl.ing.građ.

Pečat Općinskog vijeća Općine Plaški: Predsjednica Općinskog vijeća Općine Plaški:

M.P.

Mara Šupica

Istovjetnost ovog prostornog plana s izvornikom ovjerava: Pečat nadležnog tijela:

M.P.

M.P.

(ime, prezime, potpis)